



ประกาศเจ้าพนักงานอุตสาหกรรมแร่ประจำท้องที่  
จังหวัดสระบุรี

เรื่อง ขอเรียนเชิญเข้าร่วมแสดงความคิดเห็นการขอประทานบัตรทำเหมืองแร่

ด้วย.....บริษัท.ปูนซีเมนต์นครหลวง จำกัด (มหาชน).....ได้ยื่นคำขอประทานบัตร  
ทำเหมืองแร่..ชนิดแร่หินอุตสาหกรรมชนิดหินปูนและหินดินดานเพื่ออุตสาหกรรมปูนซีเมนต์.....และ  
ได้รับจดทะเบียนไว้เป็นคำขอ ดังนี้

คำขอที่ ๕/๒๕๖๘ มีเนื้อที่ ๔๔๑ ไร่ - งาน ๕๓ ตารางวา คำขอที่ ๖/๒๕๖๘ มีเนื้อที่ ๖๐๐ ไร่ ๒ งาน ๙๓ ตารางวา  
คำขอที่ ๗/๒๕๖๘ มีเนื้อที่ ๕๘๕ ไร่ - งาน ๒๒ ตารางวา คำขอที่ ๘/๒๕๖๘ มีเนื้อที่ ๓๘๒ ไร่ - งาน ๐๓ ตารางวา..  
คำขอที่ ๙/๒๕๖๘ มีเนื้อที่ ๖๑๔ ไร่ ๒ งาน ๕๙ ตารางวา คำขอที่ ๑๐/๒๕๖๘ มีเนื้อที่ ๔๔๖ ไร่ ๑ งาน ๒๕ ตารางวา  
คำขอที่ ๑๑/๒๕๖๘ มีเนื้อที่ ๙๐ ไร่ ๑ งาน ๒๔ ตารางวา คำขอที่ ๑๒/๒๕๖๘ มีเนื้อที่ ๒๘๔ ไร่ ๓ งาน ๗๘ ตารางวา...  
คำขอที่ ๑๓/๒๕๖๘ มีเนื้อที่ ๕๕๖ ไร่ ๑ งาน ๒๕ ตารางวา คำขอที่ ๑๔/๒๕๖๘ มีเนื้อที่ ๕๑๕ ไร่ ๒ งาน ๒๐ ตารางวา  
คำขอที่ ๑๕/๒๕๖๘ มีเนื้อที่ ๔๖๔ ไร่ - งาน ๔๓ ตารางวา

ตั้งอยู่ในท้องที่หมู่ที่ ๙ ตำบล ทับกวาง และหมู่ที่ ๑, ๒ ตำบล ท่าคล้อ อำเภอ แก่งคอย จังหวัด สระบุรี  
ดังมีอาณาเขตแจ้งอยู่ในแผนที่ซึ่งแนบท้ายประกาศฉบับนี้แล้ว

เพื่อให้เป็นไปตามความในมาตรา ๕๖ วรรคสอง แห่งพระราชบัญญัติแร่ พ.ศ. ๒๕๖๐ และเพื่อ  
ประโยชน์ในการมีส่วนร่วมของชุมชนในพื้นที่ที่ขอประทานบัตร เจ้าพนักงานอุตสาหกรรมแร่ประจำท้องที่  
จังหวัด.....สระบุรี.....จะจัดให้มีการรับฟังความคิดเห็นของชุมชนในพื้นที่ที่ขอประทานบัตร  
ในวันอังคารที่ ๑๔ กรกฎาคม ๒๕๖๙ เวลา ๑๗.๓๐ น. (เริ่มลงทะเบียน เวลา ๑๕.๐๐ น.) ณ โดมอเนกประสงค์  
โรงเรียนวัดหาดสองแคว (สมบูรณวิद्याคาร) หมู่ที่ ๔ ตำบลท่าคล้อ อำเภอแก่งคอย จังหวัดสระบุรี จึงขอเรียนเชิญประชาชน  
ที่มีชื่ออยู่ในทะเบียนบ้านของหมู่ที่ ๑, ๒ และ ๔ ตำบลท่าคล้อ และหมู่ที่ ๑ และ ๓ ตำบลบ้านป่า อำเภอแก่งคอย  
จังหวัดสระบุรี ไม่น้อยกว่าเก้าสิบวัน นับถึงวันที่ได้จัดให้มีการรับฟังความคิดเห็น เข้าร่วมแสดงความคิดเห็นตาม  
วัน เวลา และสถานที่ดังกล่าว

ประกาศ ณ วันที่ ๒๕ เดือน มิถุนายน พ.ศ. ๒๕๖๙

(ลงชื่อ).....

(นายตรีพงษ์ กลั่นทุระ)

เจ้าพนักงานอุตสาหกรรมแร่ประจำท้องที่



ประกาศเจ้าพนักงานอุตสาหกรรมแร่ประจำท้องที่  
จังหวัดสระบุรี

เรื่อง ขอเรียนเชิญเข้าร่วมแสดงความคิดเห็นการขอประทานบัตรทำเหมืองแร่

ด้วย.....บริษัท ปูนซีเมนต์นครหลวง จำกัด (มหาชน).....ได้ยื่นคำขอประทานบัตร  
ทำเหมืองแร่ ชนิดแร่หินอุตสาหกรรมชนิดหินปูนและหินดินดานเพื่ออุตสาหกรรมปูนซีเมนต์.....และ  
ได้รับจดทะเบียนไว้เป็นคำขอ ดังนี้

คำขอที่ ๕/๒๕๖๘ มีเนื้อที่ ๔๔๑ ไร่ - งาน ๕๓ ตารางวา คำขอที่ ๖/๒๕๖๘ มีเนื้อที่ ๖๐๐ ไร่ ๒ งาน ๙๓ ตารางวา  
คำขอที่ ๗/๒๕๖๘ มีเนื้อที่ ๕๕๔ ไร่ - งาน ๒๒ ตารางวา คำขอที่ ๘/๒๕๖๘ มีเนื้อที่ ๓๘๒ ไร่ - งาน ๐๓ ตารางวา...  
คำขอที่ ๙/๒๕๖๘ มีเนื้อที่ ๖๑๔ ไร่ ๒ งาน ๕๙ ตารางวา คำขอที่ ๑๐/๒๕๖๘ มีเนื้อที่ ๔๔๖ ไร่ ๑ งาน ๒๕ ตารางวา  
คำขอที่ ๑๑/๒๕๖๘ มีเนื้อที่ ๙๐ ไร่ ๑ งาน ๒๔ ตารางวา คำขอที่ ๑๒/๒๕๖๘ มีเนื้อที่ ๒๘๔ ไร่ ๓ งาน ๗๘ ตารางวา...  
คำขอที่ ๑๓/๒๕๖๘ มีเนื้อที่ ๕๕๖ ไร่ ๑ งาน ๒๕ ตารางวา คำขอที่ ๑๔/๒๕๖๘ มีเนื้อที่ ๕๑๕ ไร่ ๒ งาน ๒๐ ตารางวา  
คำขอที่ ๑๕/๒๕๖๘ มีเนื้อที่ ๔๖๔ ไร่ - งาน ๔๓ ตารางวา

ตั้งอยู่ในท้องที่หมู่ที่ ๙ ตำบล ทับกวาง และหมู่ที่ ๑, ๒ ตำบล ท่าคล้อ อำเภอ แก่งคอย จังหวัด สระบุรี  
ดังมีอาณาเขตแจ้งอยู่ในแผนที่ซึ่งแนบท้ายประกาศฉบับนี้แล้ว

เพื่อให้เป็นไปตามความในมาตรา ๕๖ วรรคสอง แห่งพระราชบัญญัติแร่ พ.ศ. ๒๕๖๐ และเพื่อ  
ประโยชน์ในการมีส่วนร่วมของชุมชนในพื้นที่ที่ขอประทานบัตร เจ้าพนักงานอุตสาหกรรมแร่ประจำท้องที่  
จังหวัด.....สระบุรี.....จะจัดให้มีการรับฟังความคิดเห็นของชุมชนในพื้นที่ที่ขอประทานบัตร  
ในวันพุธที่ ๑๕ กรกฎาคม ๒๕๖๙ เวลา ๑๗.๓๐ น. (เริ่มลงทะเบียน เวลา ๑๕.๐๐ น.) ณ โดมอเนกประสงค์  
โรงเรียนวัดป่าไผ่ หมู่ที่ ๘ ตำบลทับกวาง อำเภอแก่งคอย จังหวัดสระบุรี จึงขอเรียนเชิญประชาชนที่มีชื่ออยู่ในทะเบียนบ้าน  
ของหมู่ที่ ๔ ตำบลทับกวาง และหมู่ที่ ๖ ตำบลบ้านป่า อำเภอแก่งคอย จังหวัดสระบุรี ไม่น้อยกว่าเก้าสิบวัน นับถึง  
วันที่ได้จัดให้มีการรับฟังความคิดเห็น เข้าร่วมแสดงความคิดเห็นตามวัน เวลา และสถานที่ดังกล่าว

ประกาศ ณ วันที่ ๒๔ เดือน มิถุนายน พ.ศ. ๒๕๖๙

(ลงชื่อ).....

(นายตรีพงษ์ กลั่นทประ)

เจ้าพนักงานอุตสาหกรรมแร่ประจำท้องที่



ประกาศเจ้าพนักงานอุตสาหกรรมแร่ประจำท้องที่  
จังหวัดสระบุรี

เรื่อง ขอเรียนเชิญเข้าร่วมแสดงความคิดเห็นการขอประทานบัตรทำเหมืองแร่

ด้วย.....บริษัท.....ปูนซีเมนต์นครหลวง จำกัด (มหาชน).....ได้ยื่นคำขอประทานบัตร  
ทำเหมืองแร่.....ชนิดแร่หินอุตสาหกรรมชนิดหินปูนและหินดินดานเพื่ออุตสาหกรรมปูนซีเมนต์.....และ  
ได้รับจดทะเบียนไว้เป็นคำขอ ดังนี้

คำขอที่ ๕/๒๕๖๘ มีเนื้อที่ ๔๔๑ ไร่ - งาน ๕๓ ตารางวา คำขอที่ ๖/๒๕๖๘ มีเนื้อที่ ๖๐๐ ไร่ ๒ งาน ๙๓ ตารางวา  
คำขอที่ ๗/๒๕๖๘ มีเนื้อที่ ๕๘๔ ไร่ - งาน ๒๒ ตารางวา คำขอที่ ๘/๒๕๖๘ มีเนื้อที่ ๓๘๒ ไร่ - งาน ๐๓ ตารางวา...  
คำขอที่ ๙/๒๕๖๘ มีเนื้อที่ ๖๑๔ ไร่ ๒ งาน ๕๙ ตารางวา คำขอที่ ๑๐/๒๕๖๘ มีเนื้อที่ ๔๔๖ ไร่ ๑ งาน ๒๕ ตารางวา  
คำขอที่ ๑๑/๒๕๖๘ มีเนื้อที่ ๙๐ ไร่ ๑ งาน ๒๔ ตารางวา คำขอที่ ๑๒/๒๕๖๘ มีเนื้อที่ ๒๘๔ ไร่ ๓ งาน ๗๘ ตารางวา...  
คำขอที่ ๑๓/๒๕๖๘ มีเนื้อที่ ๕๕๖ ไร่ ๑ งาน ๒๕ ตารางวา คำขอที่ ๑๔/๒๕๖๘ มีเนื้อที่ ๕๑๕ ไร่ ๒ งาน ๒๐ ตารางวา  
คำขอที่ ๑๕/๒๕๖๘ มีเนื้อที่ ๔๖๔ ไร่ - งาน ๔๓ ตารางวา

ตั้งอยู่ในท้องที่หมู่ที่ ๙ ตำบล ทับกวาง และหมู่ที่ ๑, ๒ ตำบล ท่าวค้อ อำเภอกำแพงคอย จังหวัด สระบุรี  
ตั้งมีอาณาเขตแจ้งอยู่ในแผนที่ซึ่งแนบท้ายประกาศฉบับนี้แล้ว

เพื่อให้เป็นไปตามความในมาตรา ๕๖ วรรคสอง แห่งพระราชบัญญัติแร่ พ.ศ. ๒๕๖๐ และเพื่อ  
ประโยชน์ในการมีส่วนร่วมของชุมชนในพื้นที่ที่ขอประทานบัตร เจ้าพนักงานอุตสาหกรรมแร่ประจำท้องที่  
จังหวัด..... สระบุรี..... จะจัดให้มีการรับฟังความคิดเห็นของชุมชนในพื้นที่ที่ขอประทานบัตร  
ในวันพฤหัสบดีที่ ๑๖ กรกฎาคม ๒๕๖๙ เวลา ๑๗.๓๐ น. (เริ่มลงทะเบียน เวลา ๑๕.๐๐ น.) ณ ศาลาประชาคม  
ชุมชนแผ่นดินทอง หมู่ที่ ๕ ตำบลทับกวาง อำเภอกำแพงคอย จังหวัดสระบุรี จึงขอเรียนเชิญประชาชนที่มีชื่ออยู่ในทะเบียนบ้าน  
ของหมู่ที่ ๕ ตำบลทับกวาง อำเภอกำแพงคอย จังหวัดสระบุรี ไม่น้อยกว่าเก้าสิบวัน นับถึงวันที่ได้จัดให้มีการรับฟัง  
ความคิดเห็น เข้าร่วมแสดงความคิดเห็นตามวัน เวลา และสถานที่ดังกล่าว

ประกาศ ณ วันที่ ๒๔ เดือน มิถุนายน พ.ศ. ๒๕๖๘

(ลงชื่อ).....

(นายตรีพงษ์ กลั่นทปุระ)

เจ้าพนักงานอุตสาหกรรมแร่ประจำท้องที่



ประกาศเจ้าพนักงานอุตสาหกรรมแร่ประจำท้องที่  
จังหวัดสระบุรี

เรื่อง ขอเรียนเชิญเข้าร่วมแสดงความคิดเห็นการขอประทานบัตรทำเหมืองแร่

ด้วย บริษัท ปูนซีเมนต์นครหลวง จำกัด (มหาชน) ได้ยื่นคำขอประทานบัตร  
ทำเหมืองแร่ ชนิดแร่หินอุตสาหกรรมชนิดหินปูนและหินดินดานเพื่ออุตสาหกรรมปูนซีเมนต์ และ  
ได้รับจดทะเบียนไว้เป็นคำขอ ดังนี้

คำขอที่ ๕/๒๕๖๘ มีเนื้อที่ ๔๔๑ ไร่ - งาน ๕๓ ตารางวา คำขอที่ ๖/๒๕๖๘ มีเนื้อที่ ๖๐๐ ไร่ ๒ งาน ๙๓ ตารางวา  
คำขอที่ ๗/๒๕๖๘ มีเนื้อที่ ๕๘๔ ไร่ - งาน ๒๒ ตารางวา คำขอที่ ๘/๒๕๖๘ มีเนื้อที่ ๓๘๒ ไร่ - งาน ๐๓ ตารางวา  
คำขอที่ ๙/๒๕๖๘ มีเนื้อที่ ๖๑๔ ไร่ ๒ งาน ๕๙ ตารางวา คำขอที่ ๑๐/๒๕๖๘ มีเนื้อที่ ๔๔๖ ไร่ ๑ งาน ๒๕ ตารางวา  
คำขอที่ ๑๑/๒๕๖๘ มีเนื้อที่ ๙๐ ไร่ ๑ งาน ๒๔ ตารางวา คำขอที่ ๑๒/๒๕๖๘ มีเนื้อที่ ๒๘๕ ไร่ ๓ งาน ๗๘ ตารางวา  
คำขอที่ ๑๓/๒๕๖๘ มีเนื้อที่ ๕๕๖ ไร่ ๑ งาน ๒๕ ตารางวา คำขอที่ ๑๔/๒๕๖๘ มีเนื้อที่ ๕๑๕ ไร่ ๒ งาน ๒๐ ตารางวา  
คำขอที่ ๑๕/๒๕๖๘ มีเนื้อที่ ๔๖๔ ไร่ - งาน ๔๓ ตารางวา

ตั้งอยู่ในท้องที่หมู่ที่ ๙ ตำบล ทับทิม และหมู่ที่ ๑, ๒ ตำบล ท่าคล้อ อำเภอ แก่งคอย จังหวัด สระบุรี  
ดังมีอาณาเขตแจ้งอยู่ในแผนที่ซึ่งแนบท้ายประกาศฉบับนี้แล้ว

เพื่อให้เป็นไปตามความในมาตรา ๕๖ วรรคสอง แห่งพระราชบัญญัติแร่ พ.ศ. ๒๕๖๐ และเพื่อ  
ประโยชน์ในการมีส่วนร่วมของชุมชนในพื้นที่ที่ขอประทานบัตร เจ้าพนักงานอุตสาหกรรมแร่ประจำท้องที่  
จังหวัด สระบุรี จะจัดให้มีการรับฟังความคิดเห็นของชุมชนในพื้นที่ที่ขอประทานบัตร  
ในวันศุกร์ที่ ๑๗ กรกฎาคม ๒๕๖๙ เวลา ๑๗.๓๐ น. (เริ่มลงทะเบียน เวลา ๑๕.๐๐ น.) ณ ศาลาประชาคม  
สายตรวจตำบลทับทิม หมู่ที่ ๙ ตำบลทับทิม อำเภอแก่งคอย จังหวัดสระบุรี จึงขอเรียนเชิญประชาชนที่มีชื่ออยู่ใน  
ทะเบียนบ้านของหมู่ที่ ๙ ตำบลทับทิม อำเภอแก่งคอย จังหวัดสระบุรี ไม่น้อยกว่าเก้าสิบวัน นับถึงวันที่ได้จัดให้  
มีการรับฟังความคิดเห็น เข้าร่วมแสดงความคิดเห็นตามวัน เวลา และสถานที่ดังกล่าว

ประกาศ ณ วันที่ ๒๕ เดือน มิถุนายน พ.ศ. ๒๕๖๙



(ลงชื่อ) 

(นายตรีพงษ์ กลั่นทปฺระ)

เจ้าพนักงานอุตสาหกรรมแร่ประจำท้องที่

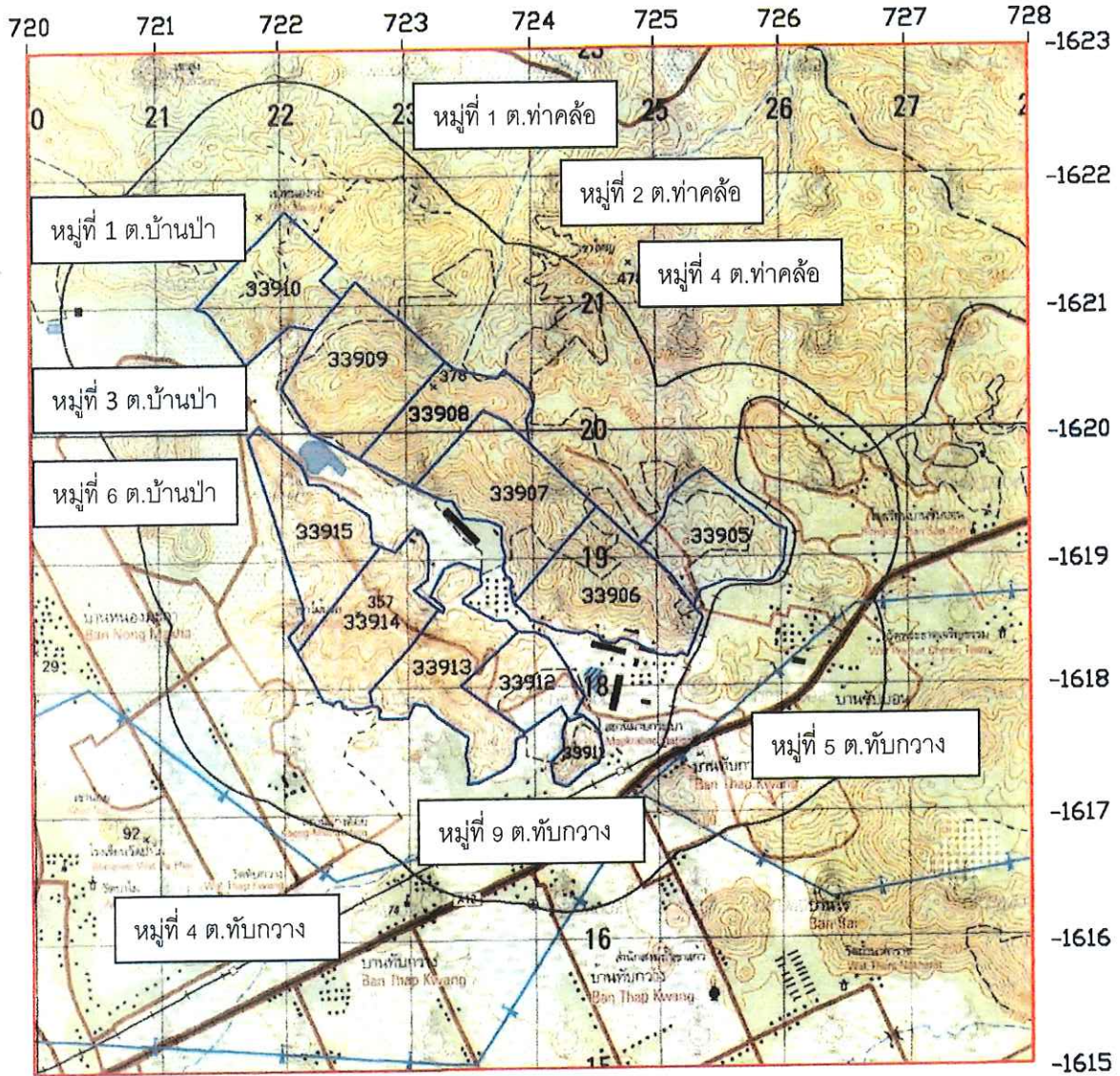
แผนที่แสดงตำแหน่งที่ตั้งและระยะห่างจากขอบเขตคำขอประทานบัตรไม่เกิน 1 กิโลเมตร  
 สำหรับการทำเหมืองประเภทที่ 3  
 คำขอประทานบัตรที่ 5-15/2568 หมายเลขหลักหมายเลขเหมืองแร่ที่ 33905-33915  
 ของบริษัท ปูนซีเมนต์นครหลวง จำกัด (มหาชน)  
 ท้องที่ตำบลทับกวาง บ้านป่า และท่าคล้อ อำเภอแก่งคอย จังหวัดสระบุรี



หมายเหตุ : แผนที่ฉบับนี้ถ่ายจากแผนที่ภูมิประเทศ มาตรฐาน 1:50,000 ของกรมแผนที่ทหาร ลำดับชุด L7018 ราววง 5238 III  
 ที่ระบายสี  คือ คำขอประทานบัตรที่ 5-15/2568 หมายเลขหลักหมายเลขเหมืองแร่ที่ 33905-33915  
 ที่ระบายสี  คือ ระยะห่างจากแนวเขตคำขอประทานบัตรไม่เกิน 1 กิโลเมตร  
 ที่ระบายสี  คือ เส้นแบ่งเขตการปกครอง (ตำบลและอำเภอ)

ลงชื่อ..........ผู้เขียน/ตรวจ  
 (นายปรัชญา จงกรภู)  
 นายช่างรังวัดชำนาญงาน

แผนที่

คำขอประทานบัตรที่ ๕/๒๕๖๘ หมายเลขหลักหมายเขตเหมืองแร่ที่ ๓๓๕๐๕

สำหรับการทำเหมืองประเภทที่ ๓

ของ บริษัท ปูนซีเมนต์นครหลวง จำกัด (มหาชน)

ที่ตำบลทับกวาง อำเภอแก่งคอย จังหวัดสระบุรี

ลำดับชุด L 7018 ระวัง 5238 III

GN.

E 724600

N 1619600

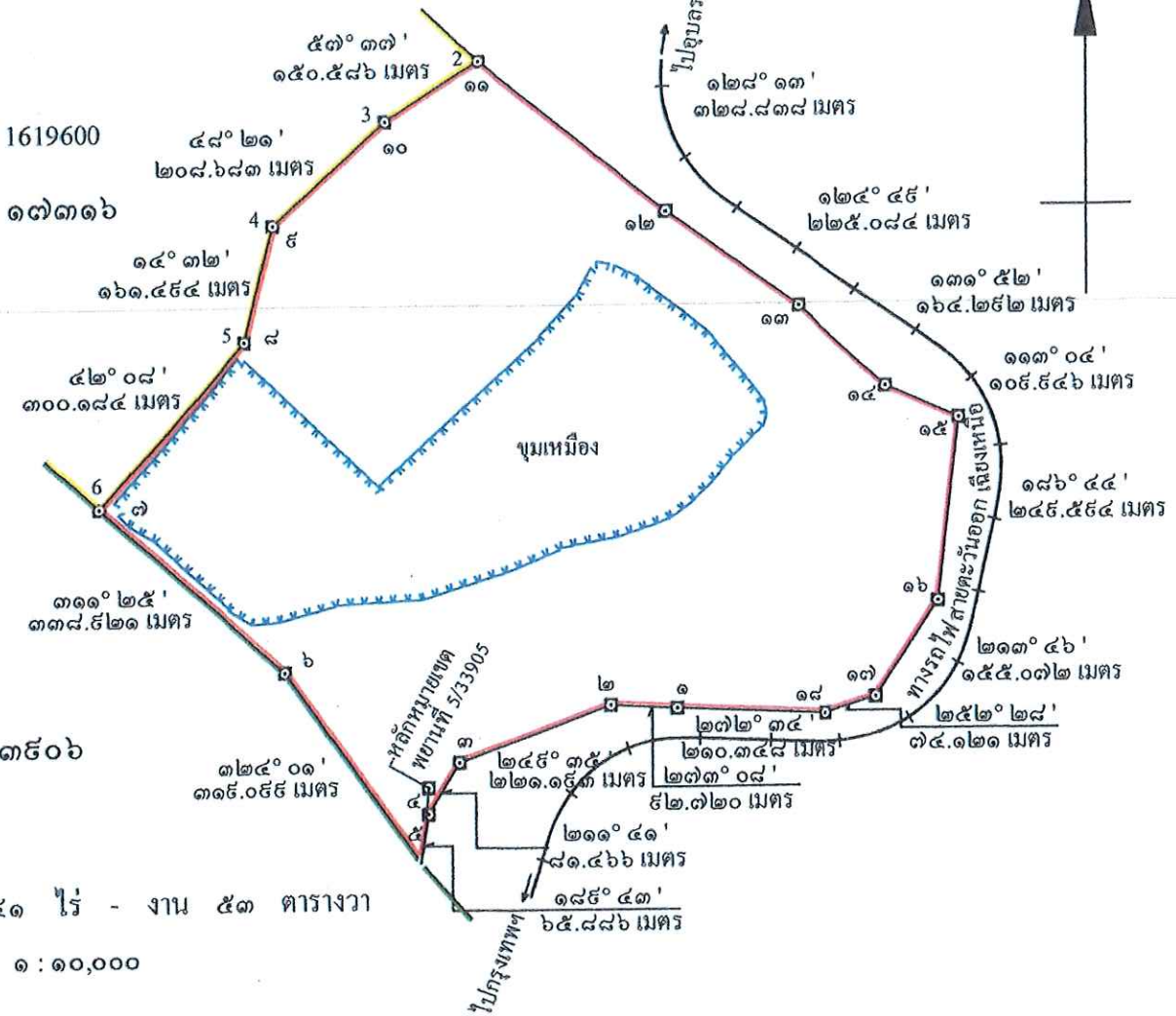

เนื้อที่ ๔๔๑ ไร่ - งาน ๕๓ ตารางวา  
มาตราส่วน ๑ : ๑๐,๐๐๐

จากหลักหมายเขตพยานที่ 5/33905 ถึงมุมหมายเลข ๕ ทิศ 186°-27' ระยะ 101.057 เมตร

หมายเหตุ

- ค.ปบ.แปลงนี้ ขอบทับ ปบ.ที่ 32423/15650 ของผู้ขอเองเต็มทั้งแปลง ซึ่งจะสิ้นอายุวันที่ 22 มิ.ย. 2572
- ค.ปบ.แปลงนี้ อยู่ในเขตพื้นที่ป่าเพื่อเศรษฐกิจ (E)
- ค.ปบ.แปลงนี้ อยู่ในเขตพื้นที่ลุ่มน้ำชั้นที่ 1A, 1AM, 2, 3, 4
-  คือ บริเวณพื้นที่ที่เปิดการทำเหมือง เนื้อที่ประมาณ 136 ไร่

  
 ..... ผู้เขียน  
 (นายปรัชญา จงกรฎ)  
 นายช่างรังวัดชำนาญงาน

  
 ..... ผู้ตรวจ  
 (นายปรัชญา จงกรฎ)  
 นายช่างรังวัดชำนาญงาน

แผนที่

คำขอประทานบัตรที่ ๖/๒๕๖๘ หมายเลขหลักหมายเขตเหมืองแร่ที่ ๓๓๕๐๖

สำหรับการทำเหมืองประเภทที่ ๓

ของ บริษัท ปูนซีเมนต์นครหลวง จำกัด (มหาชน)

ที่ตำบลทับทิม อำเภอกำแพงแสน จังหวัดนครปฐม

ลำดับชุด L 7018 ระวัง 5238 III

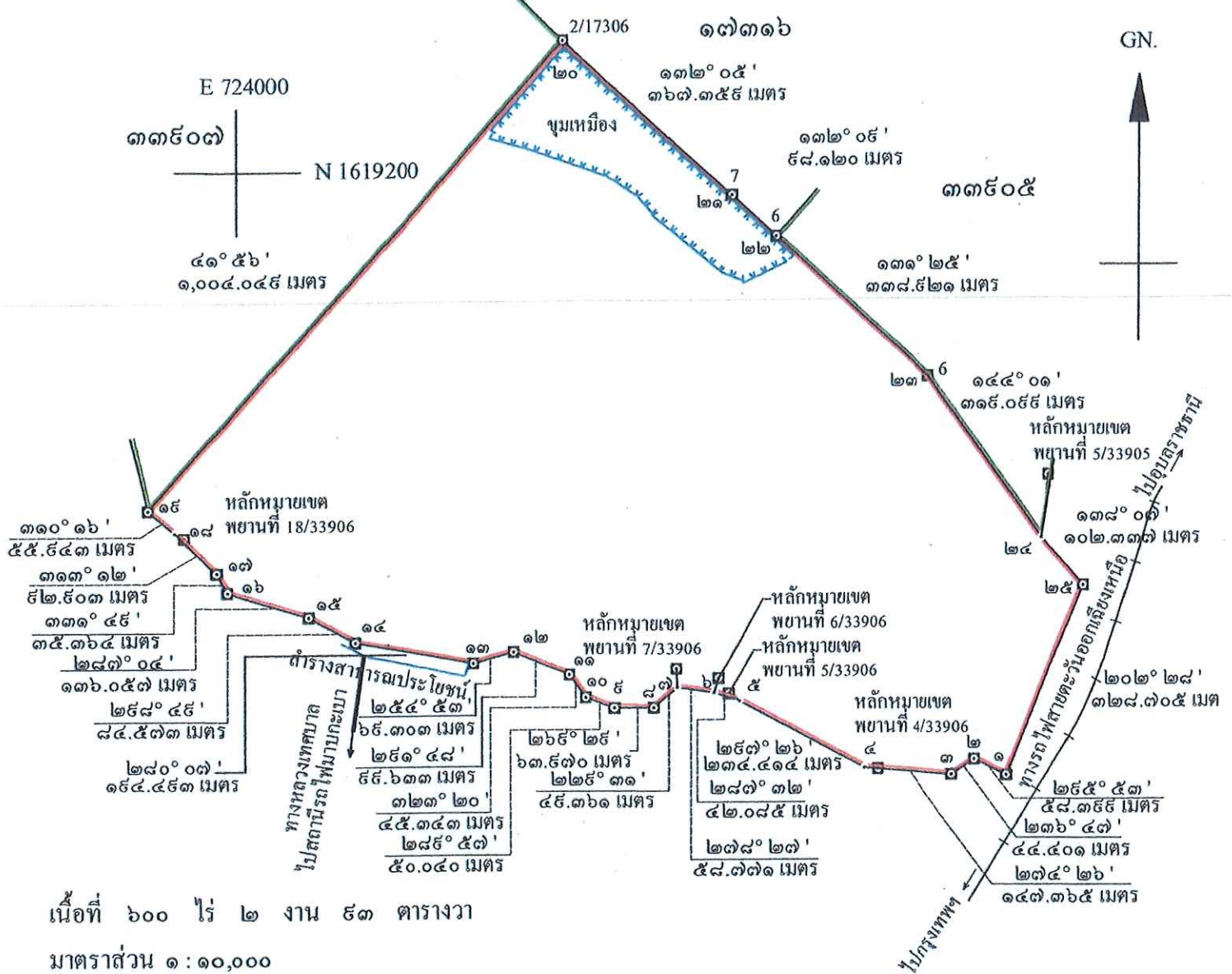

เนื้อที่ ๖๐๐ ไร่ ๒ งาน ๕๓ ตารางวา

มาตราส่วน ๑ : ๑๐,๐๐๐

จากหลักหมายเขตพยานที่	4/33906	ถึงมุมหมายเลข	๔	ทิศ	274°-30'	ระยะ	22.560 เมตร
จากหลักหมายเขตพยานที่	5/33906	ถึงมุมหมายเลข	๕	ทิศ	124°-14'	ระยะ	20.205 เมตร
จากหลักหมายเขตพยานที่	6/33906	ถึงมุมหมายเลข	๖	ทิศ	197°-20'	ระยะ	24.381 เมตร
จากหลักหมายเขตพยานที่	7/33906	ถึงมุมหมายเลข	๗	ทิศ	176°-52'	ระยะ	29.973 เมตร
จากหลักหมายเขตพยานที่	18/33906	ถึงมุมหมายเลข	๑๘	ทิศ	297°-58'	ระยะ	17.063 เมตร
จากหลักหมายเขตพยานที่	5/33905	ถึงมุมหมายเลข	๒๔	ทิศ	186°-27'	ระยะ	101.057 เมตร

ต่อไปแทรก

ใบแทรก

หมายเหตุ

- ค.ปบ.แปลงนี้ ขอบทับ ปบ.ที่ 32464/15707 เต็มทั้งแปลง และ ปบ.ที่ 32465/15708 ไม่เต็มแปลง เนื้อที่ทับ 294-0-28 ไร่ ซึ่งเป็นของผู้ขอเอง สิ้นอายุวันที่ 25 ม.ค. 2573
- ค.ปบ.แปลงนี้ อยู่ในเขตพื้นที่ป่าเพื่อเศรษฐกิจ (E)
- ค.ปบ.แปลงนี้ อยู่ในเขตพื้นที่ลุ่มน้ำชั้นที่ 1A1, 1B1, 2, 3, 4, 5
-  คือ บริเวณพื้นที่ที่เปิดการทำเหมือง เนื้อที่ประมาณ 36 ไร่

  
..... ผู้เขียน

(นายปรัชญา จงกรฎ)

นายช่างรังวัดชำนาญงาน

  
..... ผู้ตรวจ

(นายปรัชญา จงกรฎ)

นายช่างรังวัดชำนาญงาน

แผนที่

คำขอประทานบัตรที่ ๗/๒๕๖๘ หมายเลขหลักหมายเขตเหมืองแร่ที่ ๓๓๕๐๗

สำหรับการทำเหมืองประเภทที่ ๓

ของ บริษัท ปูนซีเมนต์นครหลวง จำกัด (มหาชน)

ที่ตำบลทับกวาง อำเภอกำแพงคอย จังหวัดสระบุรี

E 723200

ลำดับชุด L 7018 ระวัง 5238 III

N 1620200

GN.

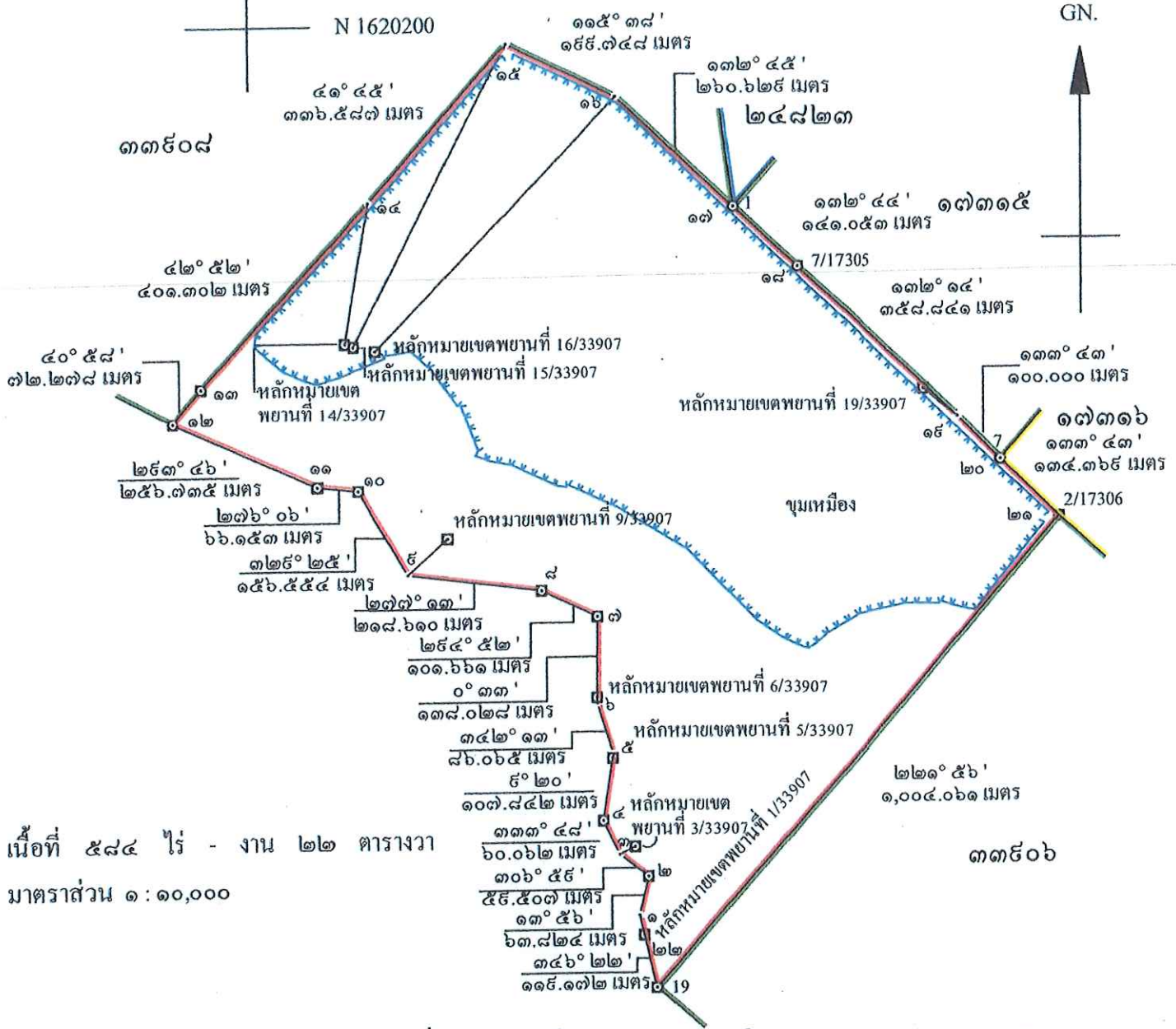

เนื้อที่ ๕๘๔ ไร่ - งาน ๒๒ ตารางวา

มาตราส่วน ๑ : ๑๐,๐๐๐

จากหลักหมายเขตพยานที่ 1/33907	ถึงมุมหมายเลข ๑	ทิศ 346°-23'	ระยะ 32.151 เมตร
จากหลักหมายเขตพยานที่ 3/33907	ถึงมุมหมายเลข ๓	ทิศ 224°-23'	ระยะ 28.273 เมตร
จากหลักหมายเขตพยานที่ 5/33907	ถึงมุมหมายเลข ๕	ทิศ 10°-28'	ระยะ 6.572 เมตร
จากหลักหมายเขตพยานที่ 6/33907	ถึงมุมหมายเลข ๖	ทิศ 180°-32'	ระยะ 8.651 เมตร
จากหลักหมายเขตพยานที่ 9/33907	ถึงมุมหมายเลข ๙	ทิศ 229°-08'	ระยะ 87.279 เมตร
จากหลักหมายเขตพยานที่ 14/33907	ถึงมุมหมายเลข ๑๔	ทิศ 10°-15'	ระยะ 228.018 เมตร
จากหลักหมายเขตพยานที่ 15/33907	ถึงมุมหมายเลข ๑๕	ทิศ 27°-31'	ระยะ 541.399 เมตร
จากหลักหมายเขตพยานที่ 16/33907	ถึงมุมหมายเลข ๑๖	ทิศ 44°-34'	ระยะ 561.901 เมตร
จากหลักหมายเขตพยานที่ 19/33907	ถึงมุมหมายเลข ๑๙	ทิศ 127°-49'	ระยะ 73.384 เมตร

ต่อไปแทรก

ใบแทรก

หมายเหตุ

- ค.ปบ.แปลงนี้ ขอทับ ปบ.ที่ 32448/15684 (บางส่วน) เนื้อที่ทับ 292-0-99 ไร่ และ ปบ.ที่ 32449/15685 ไม่เต็มแปลง เนื้อที่ทับ 267-1-11 ไร่ ซึ่งเป็นของผู้ขอเอง สิ้นอายุวันที่ 4 ม.ค. 2573
- ค.ปบ.แปลงนี้ อยู่ในเขตพื้นที่ป่าเพื่อเศรษฐกิจ (E)
- ค.ปบ.แปลงนี้ อยู่ในเขตพื้นที่ลุ่มน้ำชั้นที่ 1AM, 1BM, 5
-  คือ บริเวณพื้นที่ที่เปิดการทำเหมือง เนื้อที่ประมาณ 350 ไร่

  
..... ผู้เขียน

(นายปรัชญา จงกรฎ)

นายช่างรังวัดชำนาญงาน

  
..... ผู้ตรวจ

(นายปรัชญา จงกรฎ)

นายช่างรังวัดชำนาญงาน

แผนที่

คำขอประทานบัตรที่ ส/๒๕๖๘ หมายเลขหลักหมายเขตเหมืองแร่ที่ ๓๓๕๐๘

สำหรับการทำเหมืองประเภทที่ ๓

ของบริษัท ปูนซีเมนต์นครหลวง จำกัด (มหาชน)

ที่ตำบลทับทิม อำเภอกำแพงแสน จังหวัดนครปฐม

ลำดับชุด L 7018 ราวาง 5238 III

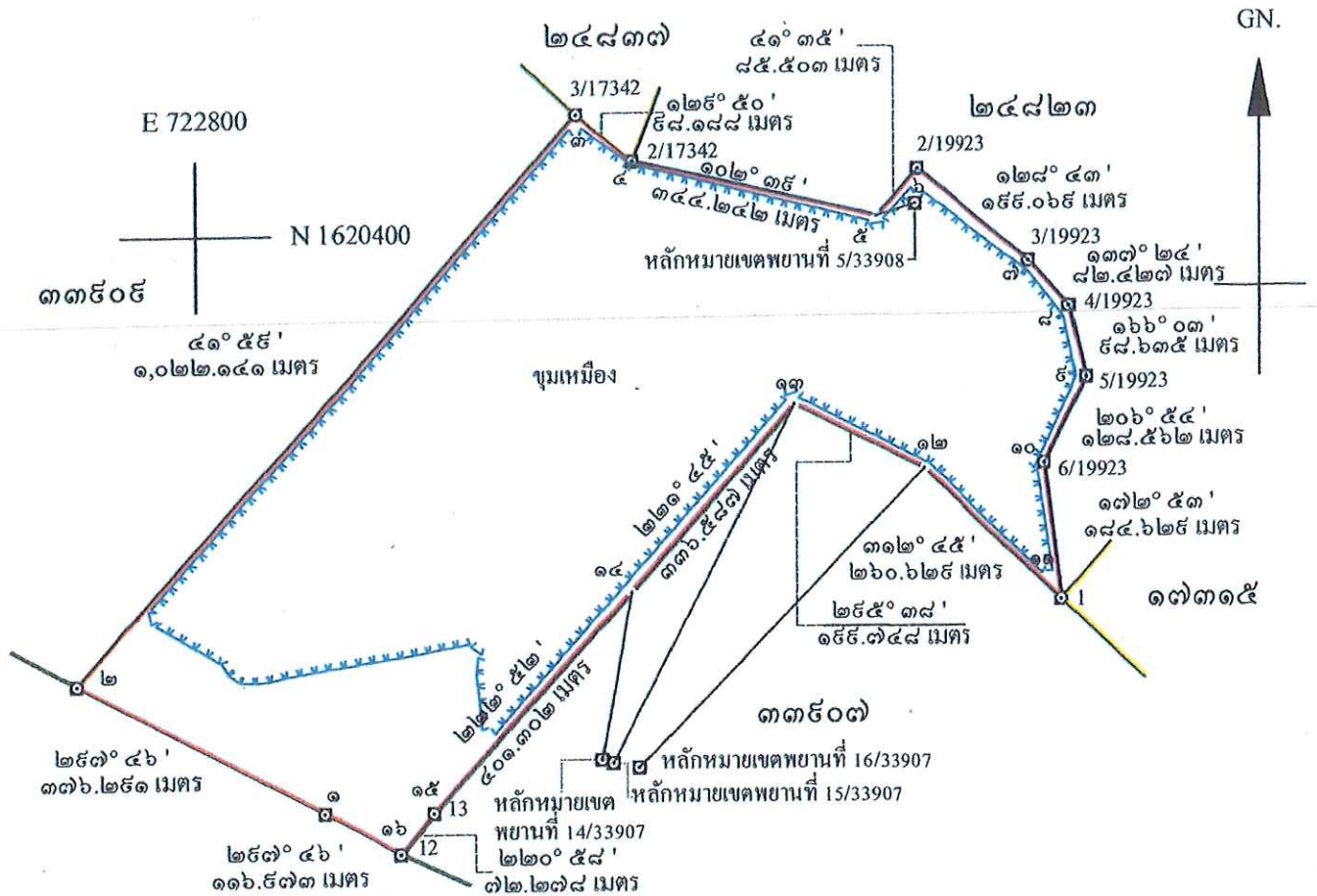

- จากหลักหมายเขตพยานที่ 5/33908 ถึงมุมหมายเลข ๕ ทิศ 229°-08' ระยะ 87.279 เมตร
- จากหลักหมายเขตพยานที่ 16/33907 ถึงมุมหมายเลข ๑๒ ทิศ 44°-34' ระยะ 561.901 เมตร
- จากหลักหมายเขตพยานที่ 15/33907 ถึงมุมหมายเลข ๑๓ ทิศ 27°-31' ระยะ 541.399 เมตร
- จากหลักหมายเขตพยานที่ 14/33907 ถึงมุมหมายเลข ๑๔ ทิศ 10°-15' ระยะ 228.018 เมตร

หมายเหตุ

- ค.ปบ.แปลงนี้ ขอบที่ ปบ.ที่ 32466/15709 เต็มทั้งแปลง และ ปบ.ที่ 32467/15710 (บางส่วน) เนื้อที่ทับ 285-1-11 ไร่ ซึ่งเป็นของผู้ขอเอง สิ้นอายุวันที่ 25 ม.ค. 2573
- ค.ปบ.แปลงนี้ อยู่ในเขตพื้นที่ป่าเพื่อเศรษฐกิจ (E)
- ค.ปบ.แปลงนี้ อยู่ในเขตพื้นที่ลุ่มน้ำชั้นที่ 1AM, 1BM
-  คือ บริเวณพื้นที่ที่เปิดการทำเหมือง เนื้อที่ประมาณ 309 ไร่

เนื้อที่ ๓๘๒ ไร่ - งาน ๐๓ ตารางวา

มาตราส่วน ๑ : ๑๐,๐๐๐

  
 ..... ผู้เขียน  
 (นายปรัชญา จงกรณ)  
 นายช่างรังวัดชำนาญงาน

  
 ..... ผู้ตรวจ  
 (นายปรัชญา จงกรณ)  
 นายช่างรังวัดชำนาญงาน

แผนที่

คำขอประทานบัตรที่ ๘/๒๕๖๘ หมายเลขหลักหมายเขตเหมืองแร่ที่ ๓๓๕๐๕  
สำหรับการทำเหมืองประเภทที่ ๓  
ของ บริษัท ปูนซีเมนต์นครหลวง จำกัด (มหาชน)  
ที่ตำบลทับกวาง และตำบลท่าศาลา อำเภอกำแพงคอย จังหวัดสระบุรี

E 722000

ลำดับชุด L 7018 ระวัง 5238 III

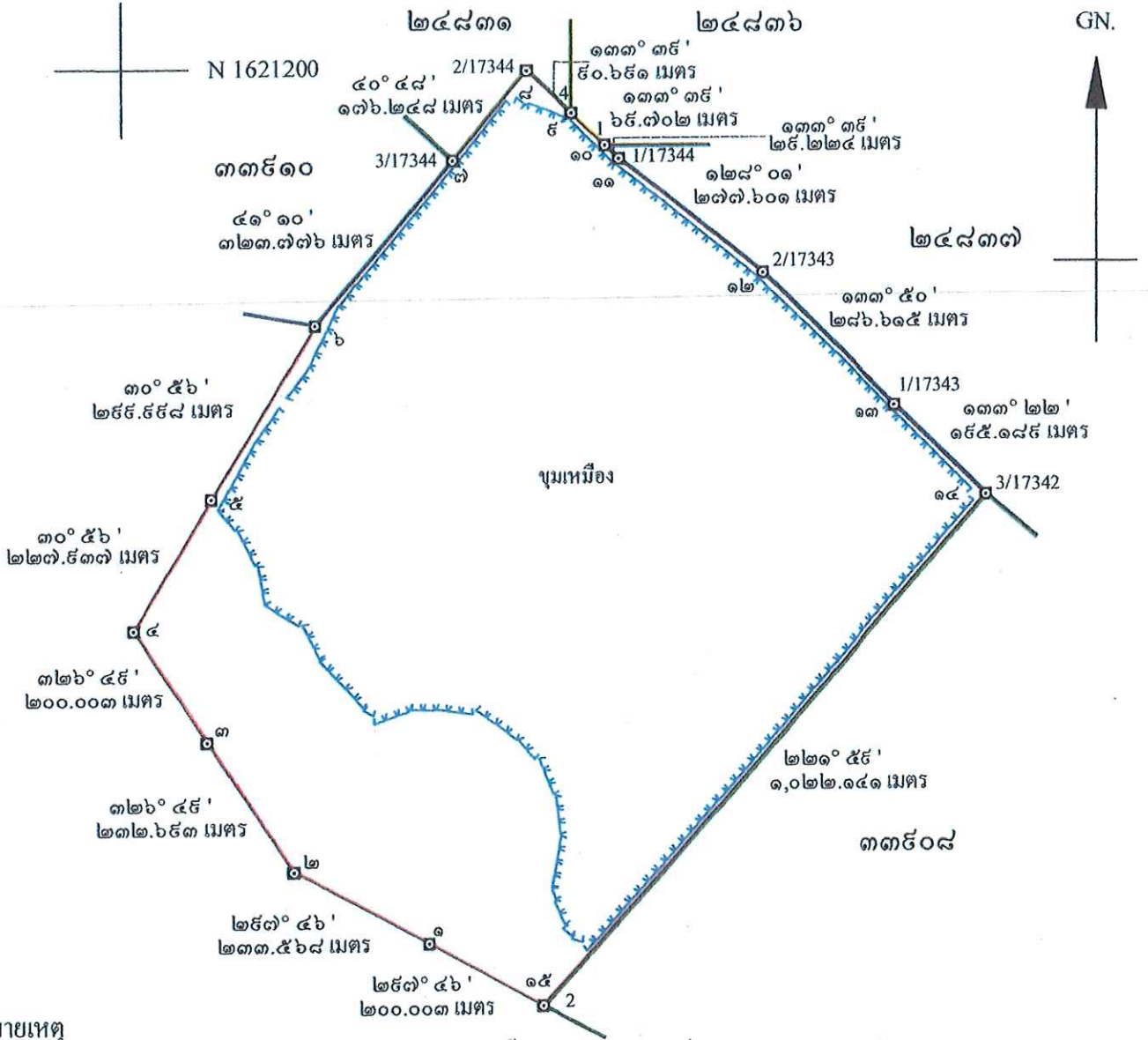

หมายเหตุ

- ค.ปบ.แปลงนี้ ขอบทับ ปบ.ที่ 32468/15410 เดิมทั้งแปลง และ ปบ.ที่ 32469/15712 ไม่เต็มแปลง เนื้อที่ทับ 270-2-30 ไร่ ซึ่งเป็นของผู้ขอเอง สิ้นอายุวันที่ 25 ม.ค. 2573
- ค.ปบ.แปลงนี้ อยู่ในเขตพื้นที่ป่าเพื่อเศรษฐกิจ (E)
- ค.ปบ.แปลงนี้ อยู่ในเขตพื้นที่ลุ่มน้ำชั้นที่ 1AM, 1BM, 5
-  คือ บริเวณพื้นที่ที่เปิดการทำเหมือง เนื้อที่ประมาณ 468 ไร่

เนื้อที่ ๖๑๔ ไร่ ๒ งาน ๕๕ ตารางวา

มาตราส่วน ๑ : ๑๐,๐๐๐

..... ผู้เขียน  
 (นายปรัชญา จงกรณ)  
 นายช่างรังวัดชำนาญงาน

..... ผู้ตรวจ  
 (นายปรัชญา จงกรณ)  
 นายช่างรังวัดชำนาญงาน

แผนที่

คำขอประทานบัตรที่ ๑๐/๒๕๖๘ หมายเลขหลักหมายเขตเหมืองแร่ที่ ๓๓๕๑๐  
สำหรับการทำเหมืองประเภทที่ ๓  
ของ บริษัท ปูนซีเมนต์นครหลวง จำกัด (มหาชน)  
ที่ตำบลทับกวาง และตำบลท่าคล้อ อำเภอแก่งคอย จังหวัดสระบุรี  
ลำดับชุด L 7018 ระวัง 5238 III

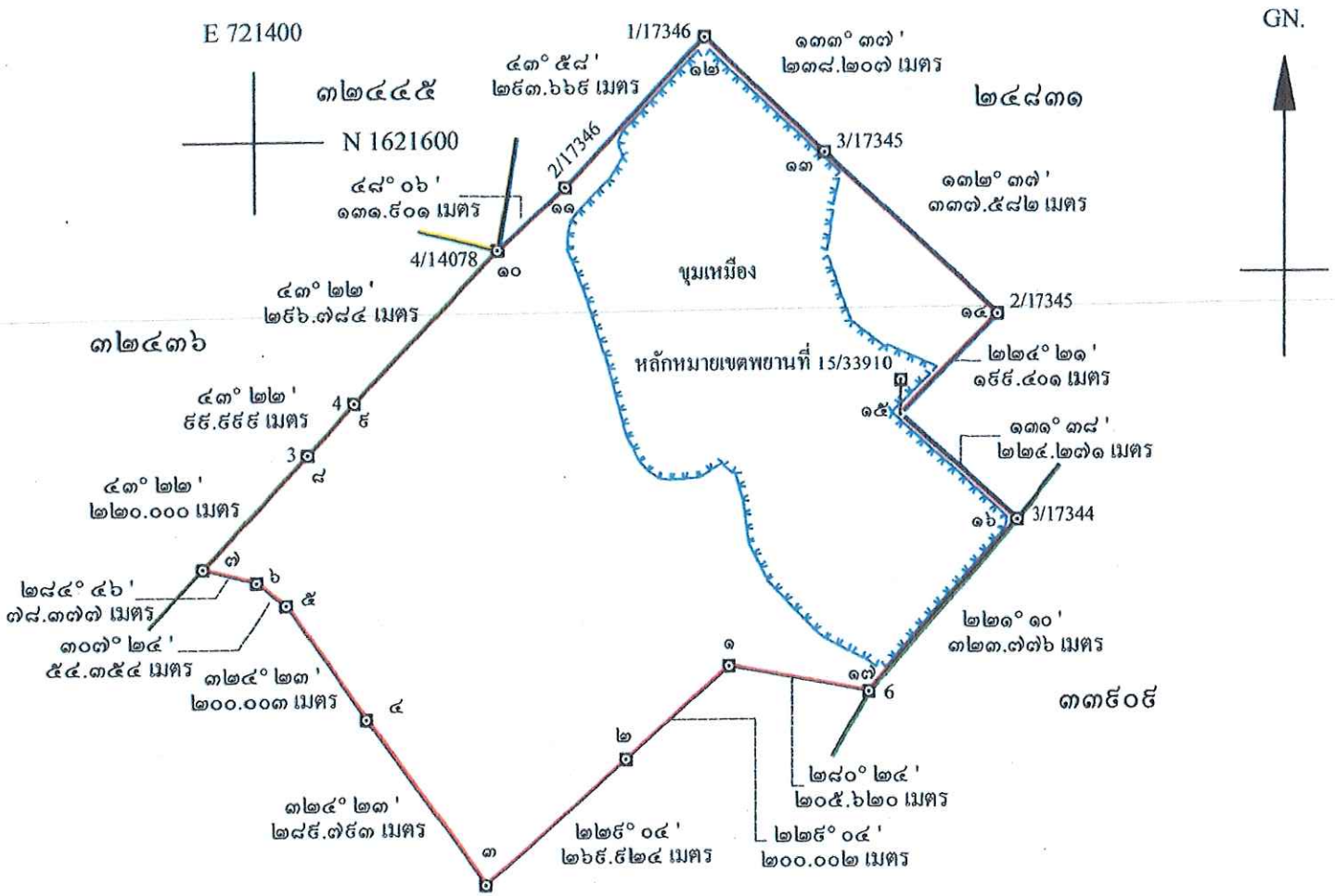

จากหลักหมายเขตพยานที่ 15/33910 ถึงมุมหมายเลข ๑๕ ทิศ 181°-06' ระยะ 48.103 เมตร

หมายเหตุ

- ค.ปบ.แปลงนี้ ขอบที่ ปบ.ที่ 17345/15713 ไม่เต็มแปลง เนื้อที่ทับ 262-3-36 ไร่ และ ปบ.ที่ 17346/15714 ไม่เต็มแปลง เนื้อที่ทับ 160-3-24 ไร่ ซึ่งเป็นของผู้ขอเอง สิ้นอายุวันที่ 25 ม.ค. 2573
- ค.ปบ.แปลงนี้ อยู่ในเขตพื้นที่ป่าเพื่อเศรษฐกิจ (E)
- ค.ปบ.แปลงนี้ อยู่ในเขตพื้นที่ลุ่มน้ำชั้นที่ 1AM, 1BM
-  คือ บริเวณพื้นที่ที่เปิดการทำเหมือง เนื้อที่ประมาณ 171 ไร่

เนื้อที่ ๔๔๖ ไร่ ๑ งาน ๒๕ ตารางวา

มาตราส่วน ๑ : ๑๐,๐๐๐

  
..... ผู้เขียน  
(นายปรัชญา จงกรภู)  
นายช่างรังวัดชำนาญงาน

  
..... ผู้ตรวจ  
(นายปรัชญา จงกรภู)  
นายช่างรังวัดชำนาญงาน

แผนที่

คำขอประทานบัตรที่ ๑๑/๒๕๖๘ หมายเลขหลักหมายเขตเหมืองแร่ที่ ๓๓๕๑๑

สำหรับการทำเหมืองประเภทที่ ๒

ของ บริษัท ปูนซีเมนต์นครหลวง จำกัด (มหาชน)

ที่ตำบลทับทิมทอง อำเภอแก่งคอย จังหวัดสระบุรี

ลำดับชุด L 7018 ระวัง 5238 III

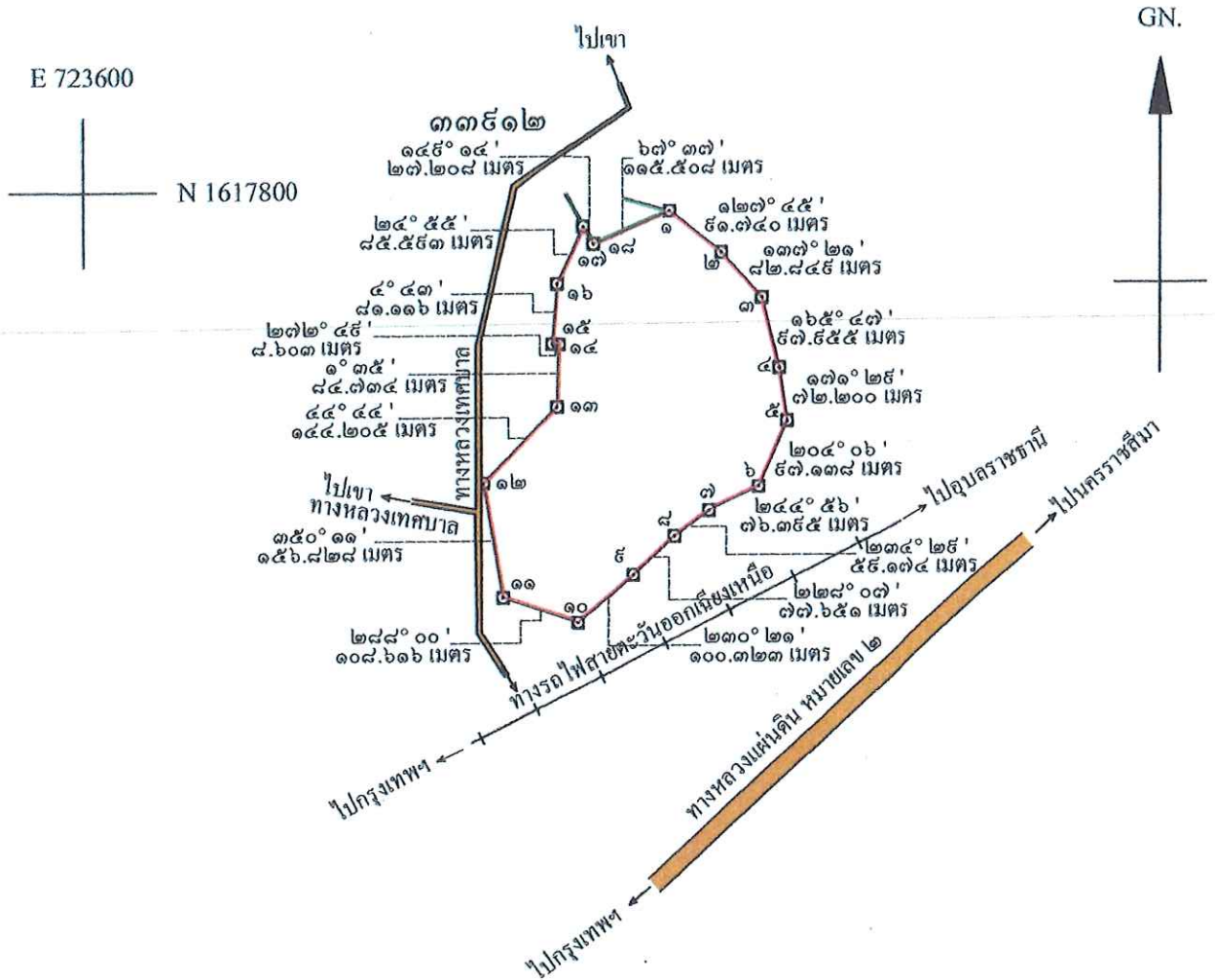

หมายเหตุ

- ค.ปบ.แปลงนี้ ขอบทับ ปบ.ที่ 33318/16002 ไม่เต็มแปลง สิ้นอายุแล้วเมื่อวันที่ 18 ก.ย. 2565 และ ปบ.ที่ 19904/15705 บางส่วน เนื้อที่ทับ 75 ไร่ ซึ่งเป็นของผู้ขอเอง สิ้นอายุวันที่ 25 ม.ค. 2573
- ค.ปบ.แปลงนี้ อยู่ในเขตพื้นที่ลุ่มน้ำชั้นที่ 2, 5

เนื้อที่ ๕๐ ไร่ ๑ งาน ๒๔ ตารางวา

มาตราส่วน ๑ : ๑๐,๐๐๐

..... ผู้เขียน  
 (นายปรัชญา จงกรภู)  
 นายช่างรังวัดชำนาญงาน

..... ผู้ตรวจ  
 (นายปรัชญา จงกรภู)  
 นายช่างรังวัดชำนาญงาน

แผนที่

คำขอประทานบัตรที่ ๑๒/๒๕๖๘ หมายเลขหลักหมายเขตเหมืองแร่ที่ ๓๓๕๑๒

สำหรับการทำเหมืองประเภทที่ ๓

ของบริษัท ปูนซีเมนต์นครหลวง จำกัด (มหาชน)

ที่ตำบลทับกวาง อำเภอแก่งคอย จังหวัดสระบุรี

ลำดับชุด L 7018 ระวัง 5238 III

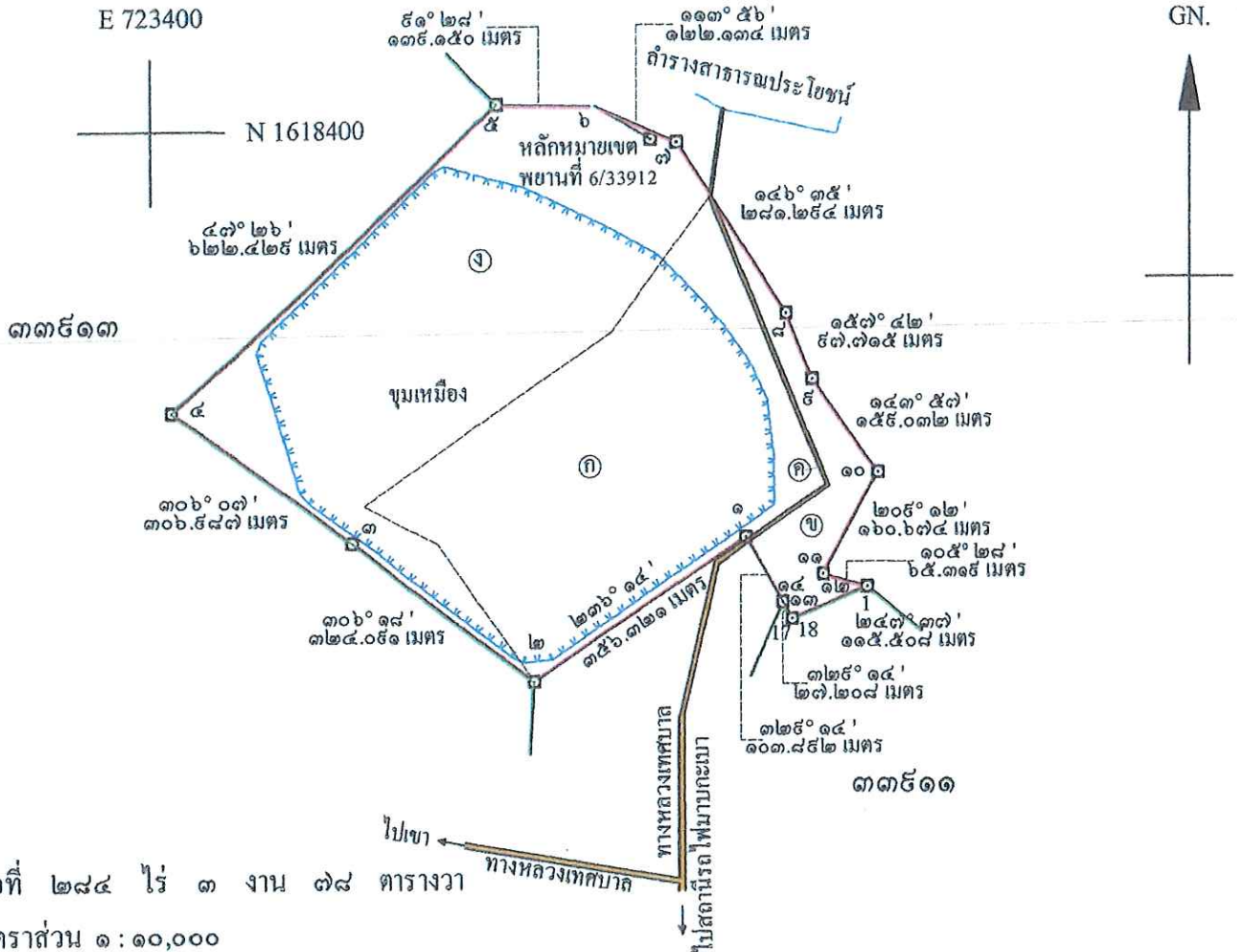

เนื้อที่ ๒๘๔ ไร่ ๓ งาน ๗๘ ตารางวา

มาตราส่วน ๑ : ๑๐,๐๐๐

จากหลักหมายเขตพยานที่ 6/33912 ถึงมุมหมายเลข ๖ ทิศ 300°-41' ระยะ 88.917 เมตร

หมายเหตุ

- ค.ป.บ.แปลงนี้ ขอบทับ ป.บ.ที่ 32446/15682 บางส่วน เนื้อที่ทับ 10-3-49 ไร่ ป.บ.ที่ 32447/15683 บางส่วน เนื้อที่ทับ 135-2-94 ไร่ ของผู้ขอเอง สิ้นอายุวันที่ 4 ม.ค. 2573 และ ป.บ.ที่ 32461/15704 บางส่วน เนื้อที่ทับ 135-2-87 ไร่ ของผู้ขอเอง สิ้นอายุวันที่ 25 ม.ค. 2573
- ค.ป.บ.แปลงนี้ ทับที่เอกสารสิทธิ์ จำนวน 2 แปลง ซึ่งเป็นของผู้ขอเอง และพื้นที่อื่นๆ ดังนี้
  - ก. โฉนดที่ดิน เลขที่ 2705 เลขที่ดิน 1 ของ บมจ.ปูนซีเมนต์นครหลวง เนื้อที่ 147-3-92 ไร่ เนื้อที่ทับ 119-0-12 ไร่
  - ข. โฉนดที่ดิน เลขที่ 4108 เลขที่ดิน 11 ของ บมจ.ปูนซีเมนต์นครหลวง เนื้อที่ 85-0-84 ไร่ เนื้อที่ทับ 19-3-78 ไร่
  - ค. ทางหลวงเทศบาล เนื้อที่ทับ 1-3-88 ไร่
  - ง. พื้นที่ป่าฯ เนื้อที่ทับ 144-0-00 ไร่
- ค.ป.บ.แปลงนี้ อยู่ในเขตพื้นที่ป่าเพื่อเศรษฐกิจ (E) และอยู่ในเขตพื้นที่ลุ่มน้ำชั้นที่ 1A, 1AM, 3, 5
- คือ บริเวณพื้นที่ที่เปิดการทำเหมือง เนื้อที่ประมาณ 204 ไร่

..... ผู้เขียน  
 (นายปรัชญา จงกรณ)  
 นายช่างรังวัดชำนาญงาน

..... ผู้ตรวจ  
 (นายปรัชญา จงกรณ)  
 นายช่างรังวัดชำนาญงาน



ใบแทรก

จากหลักหมายเขตพยานที่	24/33913	ถึงมุมหมายเลข	๒๔	ทิศ	207°-19'	ระยะ	41.979 เมตร
จากหลักหมายเขตพยานที่	26/33913	ถึงมุมหมายเลข	๒๖	ทิศ	32°-17'	ระยะ	70.068 เมตร
จากหลักหมายเขตพยานที่	27/33913	ถึงมุมหมายเลข	๒๗	ทิศ	34°-23'	ระยะ	89.362 เมตร
จากหลักหมายเขตพยานที่	28/33913	ถึงมุมหมายเลข	๒๘	ทิศ	110°-48'	ระยะ	5.584 เมตร
จากหลักหมายเขตพยานที่	29/33913	ถึงมุมหมายเลข	๒๙	ทิศ	104°-51'	ระยะ	14.935 เมตร
จากหลักหมายเขตพยานที่	30/33913	ถึงมุมหมายเลข	๓๐	ทิศ	235°-39'	ระยะ	5.737 เมตร

หมายเหตุ

- ค.ปบ.แปลงนี้ ขอบที่ ปบ.ที่ 32446/15682 บางส่วน เนื้อที่ทับ 12-3-88 ไร่ ปบ.ที่ 32447/15683 บางส่วน เนื้อที่ทับ 2-3-55 ไร่ ของผู้ขอเอง สิ้นอายุวันที่ 4 ม.ค. 2573 ปบ.ที่ 32461/15704 บางส่วน เนื้อที่ทับ 1-3-87 ไร่ และ ปบ.ที่ 19903/15703 บางส่วน เนื้อที่ทับ 237-1-76 ไร่ ของผู้ขอเอง สิ้นอายุวันที่ 25 ม.ค. 2573
- ค.ปบ.แปลงนี้ อยู่ในเขตพื้นที่ป่าเพื่อเศรษฐกิจ (E)
- ค.ปบ.แปลงนี้ อยู่ในเขตพื้นที่ลุ่มน้ำชั้นที่ 1A , 1AM , 3 , 5
-  คือ บริเวณพื้นที่ที่เปิดการทำเหมือง เนื้อที่ประมาณ 60 ไร่

  
..... ผู้เขียน  
(นายปรัชญา จงกรฎ)  
นายช่างรังวัดชำนาญงาน

  
..... ผู้ตรวจ  
(นายปรัชญา จงกรฎ)  
นายช่างรังวัดชำนาญงาน

แผนที่

คำขอประทานบัตรที่ ๑๔/๒๕๖๘ หมายเลขหลักหมายเขตเหมืองแร่ที่ ๓๓๕๑๔

สำหรับการทำเหมืองประเภทที่ ๓

ของ บริษัท ปูนซีเมนต์นครหลวง จำกัด (มหาชน)

ที่ตำบลทับกวาง อำเภอแก่งคอย จังหวัดสระบุรี

ลำดับชุด L 7018 ระวัง 5238 III

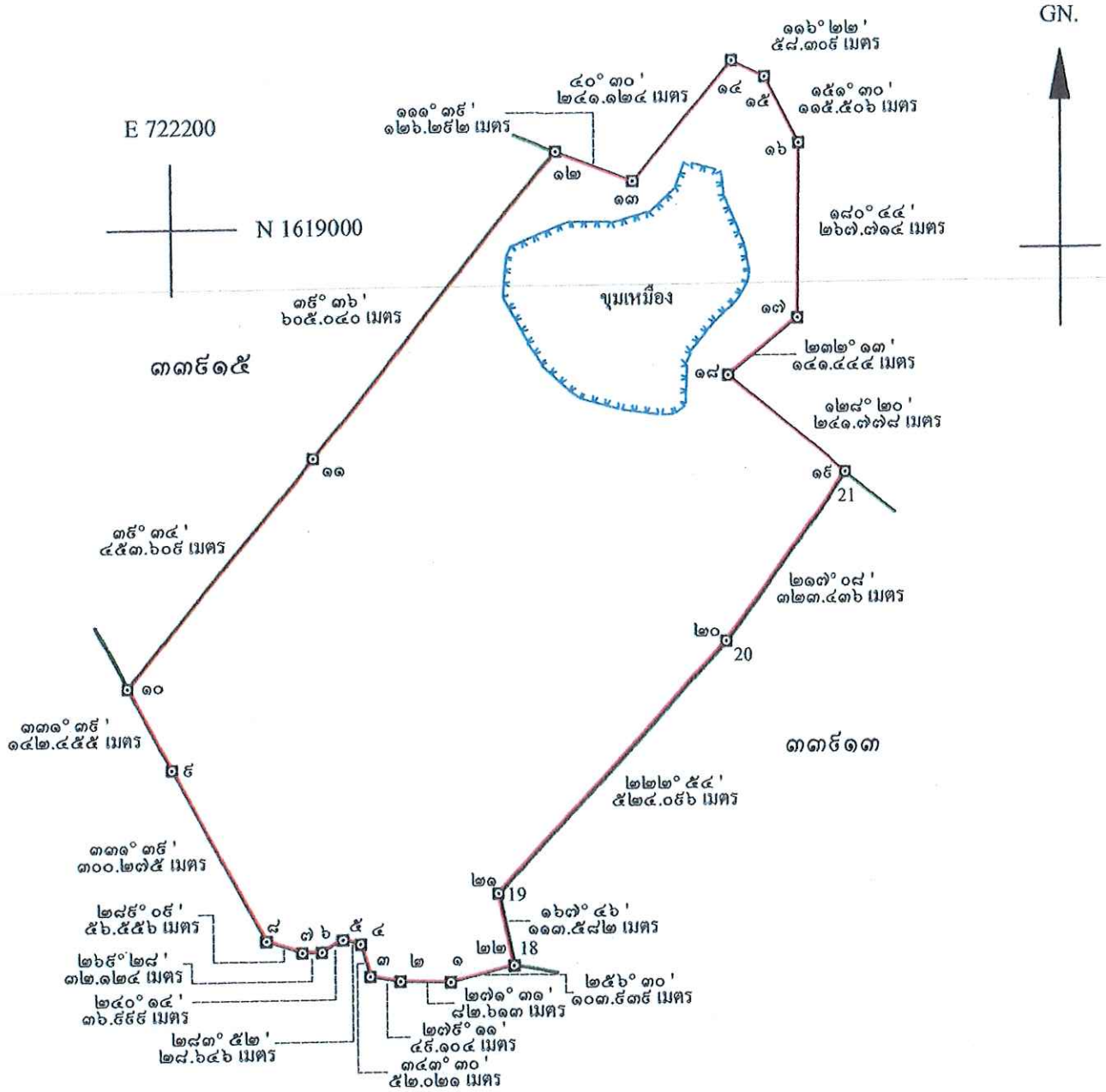



เนื้อที่ ๕๑๕ ไร่ ๒ งาน ๒๐ ตารางวา

มาตราส่วน ๑ : ๑๐,๐๐๐

ใบแทรก

หมายเหตุ

- ค.ปบ.แปลงนี้ ขอทับ ปบ.ที่ 19901/15700 บางส่วน เนื้อที่ทับ 8-3-00 ไร่ ปบ.ที่ 17348/15701 บางส่วน เนื้อที่ทับ 248-3-57 ไร่ และ ปบ.ที่ 32462/15702 บางส่วน เนื้อที่ทับ 235-3-16 ไร่ ซึ่งของผู้ขอเอง สิ้นอายุวันที่ 25 ม.ค. 2573
- ค.ปบ.แปลงนี้ อยู่ในเขตพื้นที่ป่าเพื่อเศรษฐกิจ (E)
- ค.ปบ.แปลงนี้ อยู่ในเขตพื้นที่ลุ่มน้ำชั้นที่ 1A, 1AM, 3, 5
-  คือ บริเวณพื้นที่ที่เปิดการทำเหมือง เนื้อที่ประมาณ 57 ไร่

.....ผู้เขียน

(นายปรัชญา จงกรฎ)

นายช่างรังวัดชำนาญงาน

.....ผู้ตรวจ

(นายปรัชญา จงกรฎ)

นายช่างรังวัดชำนาญงาน



ใบแทรก

หมายเหตุ

- ค.ปบ.แปลงนี้ ขอทับ ปบ.ที่ 19901/15700 บางส่วน เนื้อที่ทับ 212-1-05 ไร่ และ ปบ.ที่ 19902/15699 บางส่วน เนื้อที่ทับ 168-3-77 ไร่ ซึ่งเป็นของผู้ขอเอง สิ้นอายุวันที่ 25 ม.ค. 2573
- ค.ปบ.แปลงนี้ อยู่ในเขตพื้นที่ป่าเพื่อเศรษฐกิจ (E)
- ค.ปบ.แปลงนี้ อยู่ในเขตพื้นที่ลุ่มน้ำชั้นที่ 1A, 1AM, 5

  
..... ผู้เขียน

(นายปรัชญา จงกรฎ)

นายช่างรังวัดชำนาญงาน

  
..... ผู้ตรวจ

(นายปรัชญา จงกรฎ)

นายช่างรังวัดชำนาญงาน