



ประกาศเจ้าพนักงานอุตสาหกรรมแร่ประจำท้องที่
จังหวัดสระบุรี

เรื่อง ขอเรียนเชิญเข้าร่วมแสดงความคิดเห็นการขอประทานบัตรทำเหมืองแร่

ด้วย..... หน่วยงานส่วนจำกัด อุดมศิลา..... ได้ยื่นคำขอประทานบัตร
ทำเหมืองแร่..... ชนิดแร่หินอุตสาหกรรมชนิดหินปูนเพื่ออุตสาหกรรมก่อสร้าง ชนิดแร่หินอุตสาหกรรมชนิด
หินปูนเพื่ออุตสาหกรรมอื่นๆ (ทั่วไปขุนขาว) ชนิดแร่หินอุตสาหกรรมชนิดหินดินดานเพื่ออุตสาหกรรม
ปูนซีเมนต์..... และรับจดทะเบียนไว้เป็นคำขอที่..... ๓/๒๕๖๘ มีเนื้อที่ประมาณ ๑๒๔ ไร่ ๓ งาน ๘๓ ตารางวา
ตั้งอยู่ในท้องที่หมู่ที่..... ๙ ตำบล..... เขาวง..... อำเภอ..... พระพุทธบาท..... จังหวัด..... สระบุรี.....

ดังมีอาณาเขตแจ้งอยู่ในแผนที่ซึ่งแนบท้ายประกาศฉบับนี้แล้ว

เพื่อให้เป็นไปตามความในมาตรา ๕๖ วรรคสอง แห่งพระราชบัญญัติแร่ พ.ศ. ๒๕๖๐ และเพื่อ
ประโยชน์ในการมีส่วนร่วมของชุมชนในพื้นที่ที่ขอประทานบัตร เจ้าพนักงานอุตสาหกรรมแร่ประจำท้องที่
จังหวัด..... สระบุรี..... จะจัดให้มีการรับฟังความคิดเห็นของชุมชนในพื้นที่ที่ขอประทานบัตร
ในวันพฤหัสบดีที่ ๙ กรกฎาคม ๒๕๖๙ เวลา ๑๗.๐๐ น. (เริ่มลงทะเบียน เวลา ๑๕.๐๐ น.) ณ หอประชุม
โรงเรียนบ้านชัยชะอม หมู่ที่ ๙ ตำบลเขาวง อำเภอพระพุทธบาท จังหวัดสระบุรี จึงขอเรียนเชิญประชาชนที่มีชื่ออยู่ใน
ทะเบียนบ้านของหมู่ที่ ๔, ๘ และ ๙ ตำบลเขาวง หมู่ที่ ๔ และ ๑๐ ตำบลขุนไชลอน อำเภอพระพุทธบาท และหมู่ที่ ๑, ๓
และ ๗ ตำบลหน้าพระลาน อำเภอเฉลิมพระเกียรติ จังหวัดสระบุรี ไม่น้อยกว่าเก้าสิบวัน นับถึงวันที่ได้จัดให้มี
การรับฟังความคิดเห็น เข้าร่วมแสดงความคิดเห็นตามวัน เวลา และสถานที่ดังกล่าว

ประกาศ ณ วันที่ ๑๕ เดือน มิถุนายน พ.ศ. ๒๕๖๙



(ลงชื่อ)

(นายตรีพงษ์ กลันทपुरะ)

เจ้าพนักงานอุตสาหกรรมแร่ประจำท้องที่

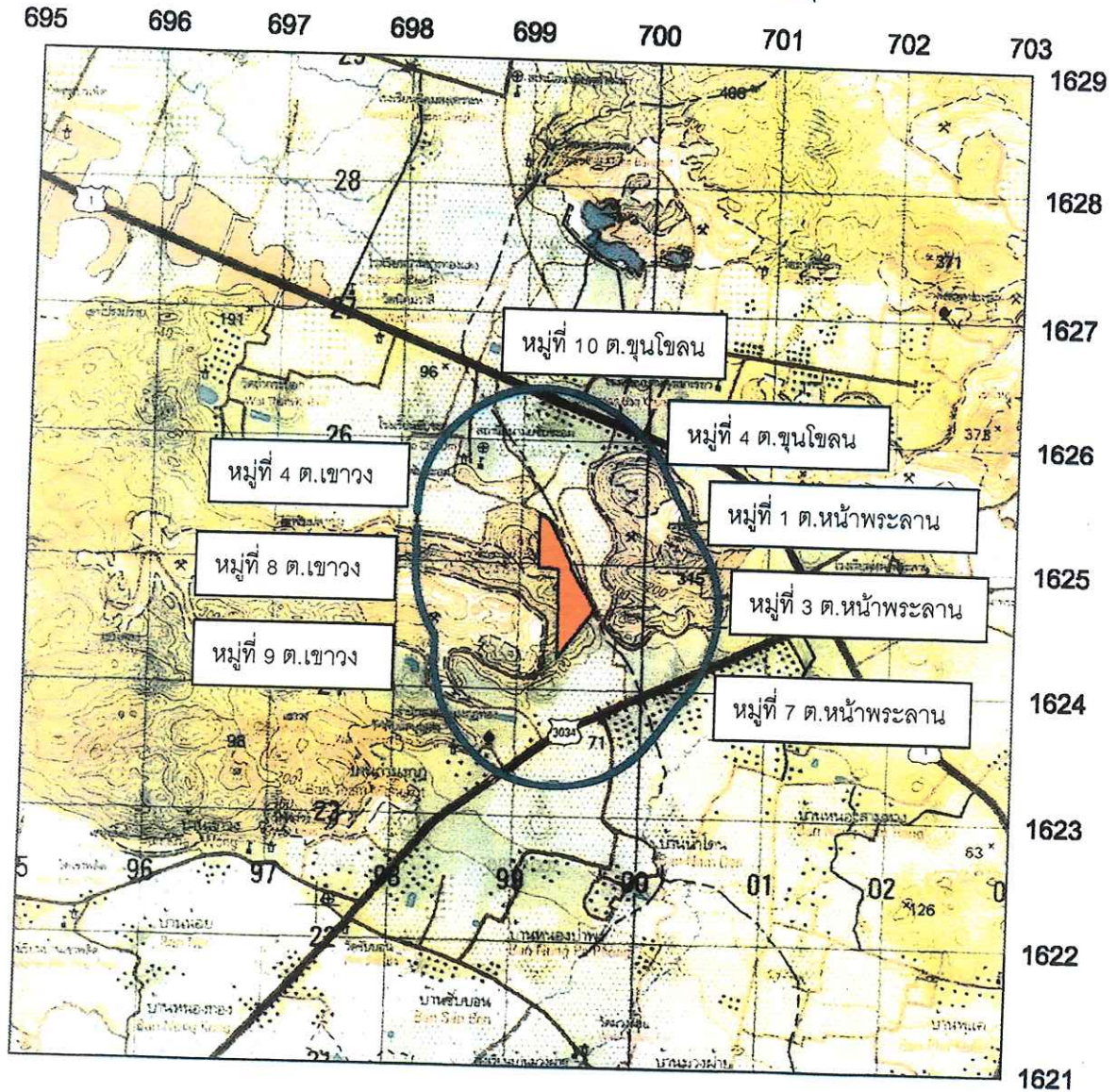
แผนที่แสดงตำแหน่งที่ตั้งและระยะห่างจากขอบเขตคำขอประทานบัตรไม่เกิน 1 กิโลเมตร
 สำหรับการทำเหมืองประเภทที่ 3
 คำขอประทานบัตรที่ 3/2568 หมายเลขหลักหมายเลขเหมืองแร่ที่ 32450
 ของห้างหุ้นส่วนจำกัด อุดมศิลา
 ท้องที่ตำบลเขาวง อำเภอพระพุทธบาท จังหวัดสระบุรี





หมายเหตุ : แผนที่ฉบับนี้ถ่ายจากแผนที่ภูมิประเทศ มาตรฐาน 1:50,000 ของกรมแผนที่ทหาร ลำดับชุด L7018 ราว 5138 II
 ที่ระบายสี  คือ คำขอประทานบัตรที่ 3/2568 หมายเลขหลักหมายเลขเหมืองแร่ที่ 32450
 ที่ระบายสี  คือ ระยะห่างจากแนวเขตคำขอประทานบัตรไม่เกิน 1 กิโลเมตร
 ที่ระบายสี  คือ เส้นแบ่งเขตการปกครอง (ตำบลและอำเภอ)

 (นายปรัชญา จงกรณ)
 นายช่างรังวัดชำนาญงาน

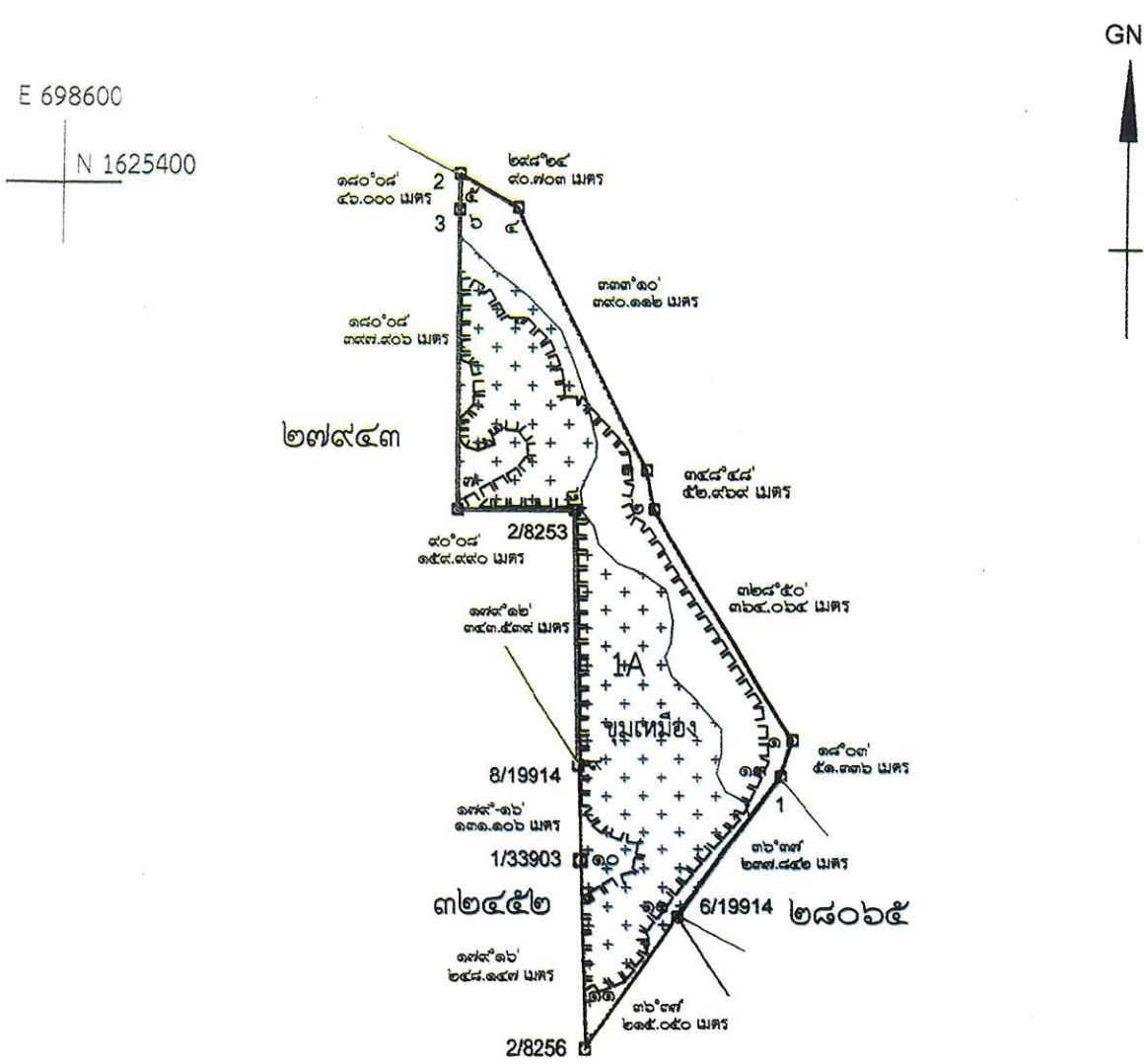
แผนที่
 สำหรับการทำเหมืองประเภทที่ ๓
 คำขอประทานบัตรที่ ๓/๒๕๖๘ หมายเลขหลักหมายเลขเหมืองแร่ที่ ๓๒๔๕๐
 ของห้างหุ้นส่วนจำกัด อุดมศิลา
 ที่ตำบลเขาวง อำเภอพระพุทธบาท จังหวัดสระบุรี
 แผนที่ลำดับชุด L 7018 ระวัง 5138 II



เนื้อที่ ๑๒๔ ไร่ ๓ งาน ๘๓ ตารางวา
 มาตรฐาน ๑ : ๑๐,๐๐๐

- หมายเหตุ - คบ.แปลงนี้ทับประทานบัตรที่ ๓๒๔๕๐/๑๕๗๙๕ ของห้างหุ้นส่วนจำกัด อุดมศิลา สิ้นอายุประทานบัตร
 ในวันที่ ๒๐ สิงหาคม ๒๕๗๓
- คบ.แปลงนี้อยู่ในพื้นที่ป่าไม้เดิมทั้งแปลง
 -  คบ.แปลงนี้อยู่ในเขตพื้นที่ลุ่มน้ำชั้นที่ ๑ เอ บางส่วน และ ๕
 -  คือ พื้นที่ที่ผ่านการทำเหมืองมาแล้วประมาณ ๙๓-๑-๕๐ ไร่

 ผู้เขียน/ตรวจ
 (นายปรัชญา จงกรภู)
 นายช่างรังวัดชำนาญงาน