

ข้อมูลเกี่ยวกับโครงการทำเหมืองแร่ที่จะจัดให้มีการรับฟังความคิดเห็นของชุมชน
 โครงการทำเหมืองชนิดแร่หินอุตสาหกรรมชนิดหินปูนเพื่อทำปูนขาว
 ของห้างหุ้นส่วนจำกัด ศิลาไพบูลย์ คำขอประทานบัตรที่ 36/2538
 ตั้งอยู่หมู่ที่ 3 ตำบลหน้าพระลาน อำเภอเฉลิมพระเกียรติ จังหวัดสระบุรี

1. วิธีการทำเหมือง

การทำเหมืองของโครงการ ตามคำขอประทานบัตรที่ 36/2538 (รูปที่ 1) เริ่มต้นเปิดการทำเหมือง ต่อเนื่องหลังจากมีการพัฒนาตัดถนนขึ้นสู่ยอดเขาเพื่อทำเหมืองในช่วงปีที่ 3 ที่ระดับความสูงประมาณ 340 ม.(รทก.) จากนั้นจะค่อยๆ ลดระดับจนถึงระดับความสูง 100 ม.(รทก.) ทำเหมืองแบบชั้นบันได ความสูงของชั้นบันไดชั้นละ 10 เมตร กว้างไม่ต่ำกว่า 10 เมตร ความลาดชันรวมไม่เกิน 45 องศา การทำเหมืองจะเริ่มจากการเจาะระเบิดเพื่อผลิตหิน จะใช้เครื่องเจาะระเบิดแบบตีนตะขาบชนิด Hydraulic Crawler Drill ขนาด \varnothing ดอกเจาะ 3.0 นิ้ว ส่วนงานพัฒนาหน้าเหมือง รวมถึงงานตัดถนน จะใช้เครื่องเจาะระเบิดแบบตีนตะขาบชนิด Hydraulic Crawler Drill เช่นกัน โดยใช้ขนาด \varnothing ดอกเจาะ 3.0 นิ้ว ทำการเจาะระเบิดเพื่ออัดวัตถุระเบิดและผลิตหิน สำหรับหินที่ระเบิดแล้วแต่ยังมีขนาดใหญ่เกินไป จะไม่ใช้การระเบิดย่อยครั้งที่สอง แต่จะใช้เครื่องทุบกระแทกชนิดไฮดรอลิกทุบกระแทกเพื่อให้มีขนาดเล็กลง แล้วจะใช้รถขุดตักแบ็คโฮทำการตักหินใส่รถบรรทุกเทท้ายสลิปล้อ ลำเลียงไปยังโรงแต่งแร่ต่อไป ทั้งนี้ไม่มีการใช้น้ำในการผลิตแร่ แต่จะใช้น้ำในการลดการฟุ้งกระจายของฝุ่นละอองที่เกิดจากกิจกรรมการทำเหมือง โดยใช้รถบรรทุกน้ำฉีดพรมน้ำ ตามบริเวณต่างๆ ในพื้นที่โครงการ

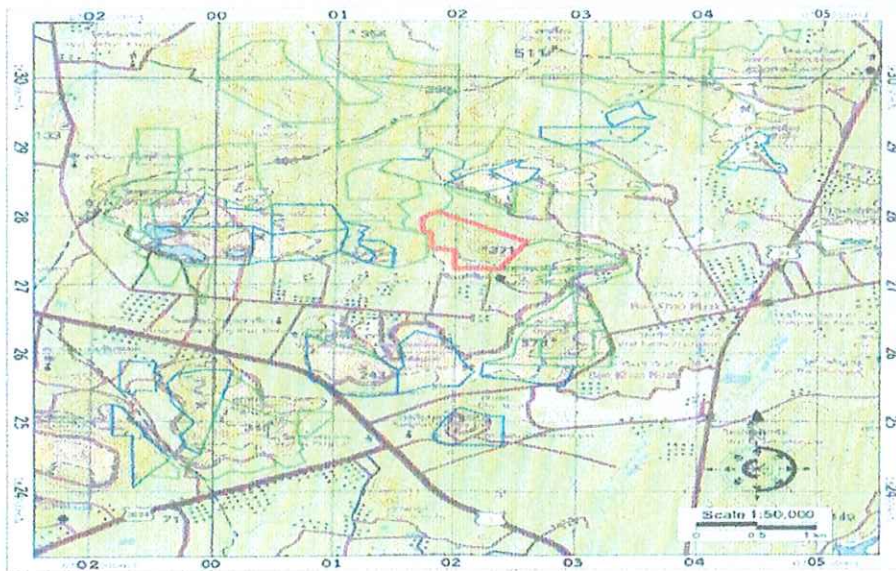

ขอบเขตสี [red box] คือ พื้นที่คำขอประทานบัตรที่ 36/2538 ของกรมแร่หินอุตสาหกรรมชนิดหินปูนเพื่อทำปูนขาว ส.ร.บ.ค.
 ขอบเขตสี [blue box] คือ คำขอประทานบัตรแปลงโฉมใหม่
 ขอบเขตสี [green box] คือ ประทานบัตรแปลงโฉมใหม่

รูปที่ 1 แผนที่ 1:50,000 ของกรมแผนที่ทหารแสดงจุดที่ตั้งโครงการ

2. ขอบเขตพื้นที่ที่จะทำเหมืองและกิจกรรมเกี่ยวเนื่อง

คำขอประทานบัตรที่ 36/2538 ของห้างหุ้นส่วนจำกัด ศิลาใหญ่ลย์ เนื้อที่รวม 250 ไร่ 2 งาน 46 ตารางวา การวางแผนเพื่อใช้ประโยชน์พื้นที่เพื่อผลิตแร่ของโครงการนั้น ทำเหมืองผลิตแร่หินปูนในเนื้อที่ประมาณ 230 ไร่ จากแผนผังการทำเหมืองของโครงการกำหนดให้มีการเว้นพื้นที่ไม่ทำเหมืองระยะ 10 ม. รอบพื้นที่โครงการ เพื่อป้องกันผลกระทบจากการทำเหมือง หินที่ได้จากการทำเหมืองจะใช้รถ Back Hoe ขุดตักทำการขนถ่ายใส่ รถบรรทุกเพื่อขนส่งมายังโรงแต่งแร่ภายนอกพื้นที่โครงการ ปริมาณสำรองแร่ที่สามารถทำเหมืองได้ทั้งหมด 45,000,000 เมตริกตัน อัตราการผลิตปีละ 1.5 ล้านเมตริกตัน อายุโครงการ 30 ปี(รูปที่ 2)

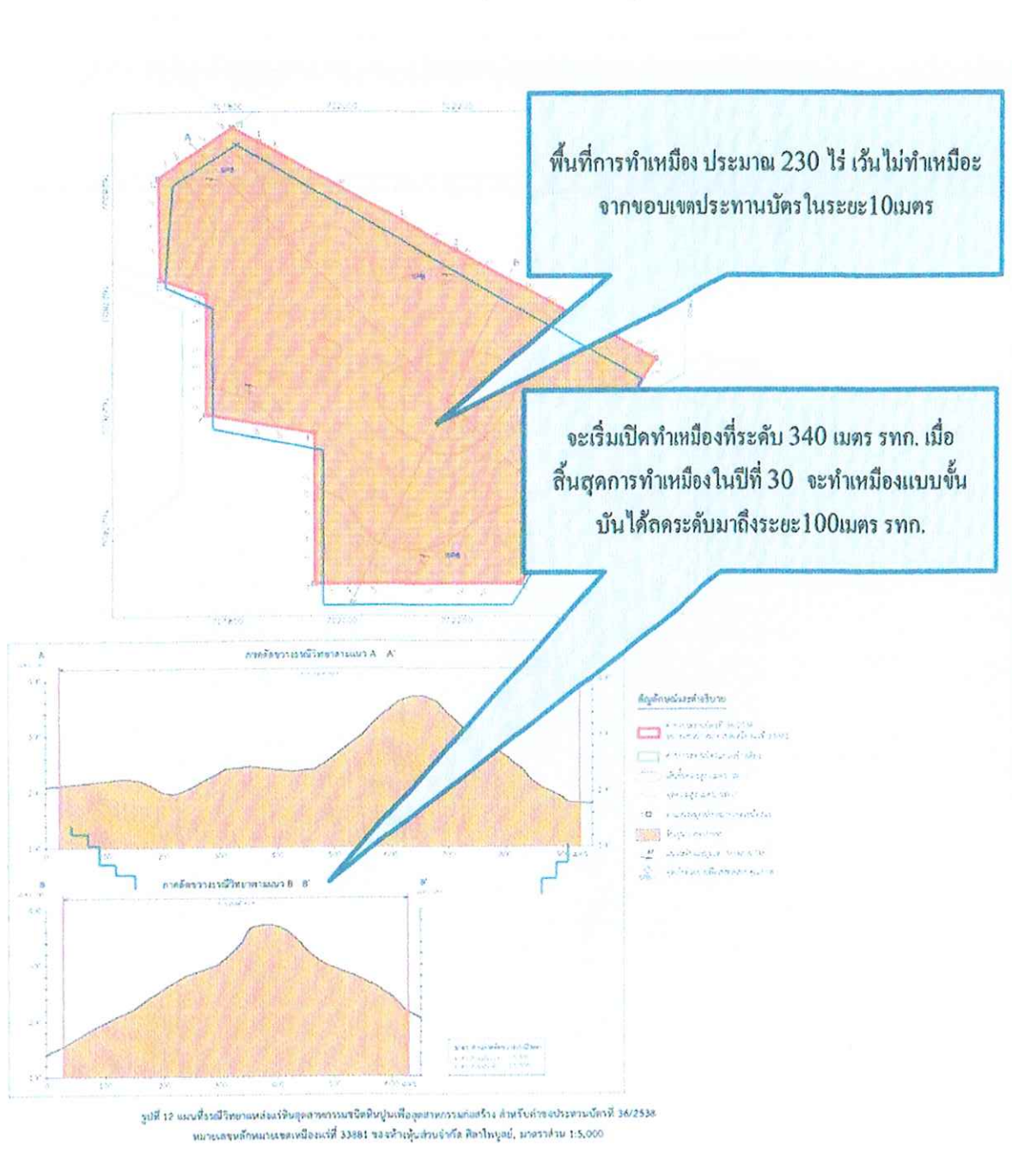

รูปที่ 2 แสดงขอบเขตพื้นที่ที่จะทำเหมืองและกิจกรรมเกี่ยวเนื่อง

3. การใช้แหล่งทรัพยากรและสาธารณูปโภคร่วมกับท้องถิ่น

การดำเนินโครงการทำเหมืองแร่ของโครงการ คาดว่าจะไม่ก่อให้เกิดผลกระทบต่อระบบสาธารณูปโภค และสาธารณูปการต่างๆ เช่น ระบบไฟฟ้า ระบบน้ำประปา การสื่อสารและโทรคมนาคม เป็นต้น ดังนี้

1) ระบบไฟฟ้า

โครงการจะทำการเดินสายไฟต่อจากสายส่งกระแสไฟฟ้าสายหลักเข้ามาภายในพื้นที่โครงการ

2) ระบบน้ำประปา

ภายในกระบวนการผลิตแร่จะไม่มีการใช้น้ำแต่อย่างใด จะมีเพียงการใช้น้ำเพื่อฉีดพรมบริเวณเส้นทางลำเลียงในเขตเหมืองแร่ เพื่อลดการฟุ้งกระจายของฝุ่นละอองเท่านั้น โดยโครงการจะใช้น้ำจากบ่อดักตะกอนของโครงการ

3) ระบบการสื่อสารและโทรคมนาคม

เนื่องจากการสื่อสารของประชาชนส่วนใหญ่จะใช้โทรศัพท์สาธารณะ และโทรศัพท์เคลื่อนที่ในการสื่อสาร จะมีเพียงบางส่วนที่ใช้การสื่อสารทางไปรษณีย์ ดังนั้นแม้จะมีการดำเนินโครงการซึ่งอาจทำให้มีประชาชนย้ายถิ่นเข้ามาทำงานในพื้นที่มากขึ้น ระบบการสื่อสารและโทรคมนาคม ก็สามารถรองรับการใช้บริการของประชาชนเหล่านี้ได้อย่างทั่วถึง

4) ระบบการคมนาคม

การคมนาคมภายนอกในกรณีที่แหล่งรับซื้อจากภายนอกเข้ามาซื้อแร่ภายในพื้นที่โครงการ จะขนส่งแร่ผ่านถนนที่ใช้เข้า-ออกโรงโม่หินของโครงการ

4. ผลประโยชน์ที่ชุมชนจะได้รับจากการดำเนินการทำเหมือง

1) ผลประโยชน์ต่อท้องถิ่น

มูลค่าแหล่งแร่ภายในพื้นที่โครงการ คำนวณจากราคาประกาศของกรมอุตสาหกรรมพื้นฐานและการเหมืองแร่ (www.dpim.go.th, มิถุนายน 2561) ตามราคาประกาศวันที่ 13 พฤศจิกายน 2558 ได้กำหนดราคาประกาศหินอุตสาหกรรมชนิดหินปูน เพื่ออุตสาหกรรมก่อสร้าง ต้นละ 180 บาท การทำเหมืองในช่วงต่อไปในระยะเวลา 30 ปี จะมีการผลิตหินปูน ในพื้นที่โครงการประมาณ 1,500,000 เมตริกตัน/ปี (ปริมาณหินปูนที่สามารถทำเหมืองได้) คิดเป็นมูลค่ารวมทั้งโครงการ (30 ปี) 8,100,000,000 บาท จากพิกัดค่าภาคหลวงแร่ คิดเป็นเงิน 450,000,000 บาท โดยจะต้องจัดสรรให้องค์กรปกครองส่วนท้องถิ่นร้อยละ 60 หรือประมาณ 270,000,000 บาท

2) ผลประโยชน์ต่อรัฐ

ค่าภาคหลวงแร่ทั้งสิ้นจำนวน 450,000,000 บาท โดยร้อยละ 40 ของค่าภาคหลวงแร่รวมจะตกเป็นของรัฐบาล เท่ากับ 18,200,000 บาท

ตามประกาศกระทรวงอุตสาหกรรม เรื่อง กำหนดอัตราการจ่ายเงินบำรุงพิเศษ หลักเกณฑ์วิธีการและเงื่อนไขการเรียกเก็บเงินบำรุงพิเศษ พ.ศ. 2560 กำหนดอัตราการจ่ายเงินบำรุงพิเศษ หลักเกณฑ์

วิธีการและเงื่อนไขในการเรียกเก็บเงินบำรุงพิเศษ ให้กรมอุตสาหกรรมพื้นฐานและการเหมืองแร่ ในอัตรา ร้อยละ 5 ของค่าภาคหลวงแร่ เท่ากับ 22,000,000 บาท

3) การจัดตั้งกองทุน

กำหนดให้มีกองทุนที่เกี่ยวข้องกับชุมชนทั้งสิ้น 2 กองทุน ได้แก่ กองทุนพัฒนาหมู่บ้านรอบพื้นที่เหมืองแร่ และกองทุนเฝ้าระวังสุขภาพ ก่อให้เกิดการพัฒนาชุมชนและพื้นที่ใกล้เคียง รายละเอียดดังนี้

(1) กองทุนพัฒนาหมู่บ้านรอบพื้นที่เหมืองแร่ จัดตั้ง “กองทุนพัฒนาหมู่บ้านรอบพื้นที่เหมืองแร่” ตามประกาศกรมอุตสาหกรรมพื้นฐานและการเหมืองแร่ พ.ศ.2559 ณ วันที่ 30 กันยายน 2559 เพื่อเป็นค่าใช้จ่ายสำหรับการดำเนินกิจกรรมการพัฒนาสาธารณประโยชน์ การศึกษา ประเพณี และวัฒนธรรมของชุมชนโดยรอบพื้นที่ประทานบัตร และพื้นที่ที่เกี่ยวข้องกับประทานบัตร วัตถุประสงค์เพื่อเป็นค่าใช้จ่ายในการดำเนินกิจกรรมเกี่ยวกับการพัฒนาหมู่บ้านรอบพื้นที่ประทานบัตร และพื้นที่ที่เกี่ยวข้องกับประทานบัตรให้นำเงินเข้า จำนวน 500,000 บาท ในช่วงปีต่อมาจนถึงสิ้นอายุประทานบัตร ให้ผู้ถือประทานบัตรหรือผู้รับช่วงการทำเหมืองนำเงินเข้ากองทุนทุกปี ตามวงเงินที่กำหนดไว้ในเงื่อนไขแนบท้ายประทานบัตรโดยแร่ชนิดหินอุตสาหกรรมให้นำเงินเข้าจากสัดส่วน 1 บาท/เมตริกตัน ของอัตราการผลิตในปีก่อนหน้า ขึ้นต่ำจำนวน 500,000 บาท/ปี

(2) กองทุนเฝ้าระวังสุขภาพ เพื่อเป็นงบประมาณในการเฝ้าระวังหรือตรวจสุขภาพที่เกี่ยวข้องจากกิจกรรมการทำเหมืองสำหรับประชาชนที่อาศัยอยู่โดยรอบพื้นที่เหมืองแร่ โดยนำเงินเข้ากองทุนในเดือนแรกหลังจากได้รับอนุญาตประทานบัตรหรือการต่ออายุประทานบัตร ตามวงเงินขั้นต่ำที่กำหนดไว้ 200,000 บาท ในช่วงปีที่สองจนถึงสิ้นอายุประทานบัตรให้นำเงินเข้ากองทุนในช่วงเดือนมกราคมของทุกปี กำหนดจากสัดส่วน 0.5 บาท/ตัน โดยต้องไม่ต่ำกว่า 200,000 บาท/ปี

5. ผลกระทบและแนวทางป้องกันแก้ไขผลกระทบต่อสิ่งแวดล้อมและสุขภาพที่อาจเกิดขึ้น

การทำเหมืองอาจส่งผลกระทบต่อคุณภาพสิ่งแวดล้อมบริเวณพื้นที่คำขงา และใกล้เคียงเปลี่ยนแปลงไป เช่น อาจจะทำให้เกิดปัญหาด้านคุณภาพอากาศ ส่วนผลกระทบต่อชุมชนอาจจะมีปัญหาจากฝุ่นละออง ปัญหาจากเสียงและความสั่นสะเทือน และอาจส่งผลกระทบต่อสุขภาพได้ อย่างไรก็ตาม มีมาตรการป้องกันและแก้ไขผลกระทบต่อสิ่งแวดล้อมที่อาจเกิดขึ้น รายละเอียดดังนี้

ฝุ่นละออง : การทำเหมืองของโครงการจะก่อให้เกิดผลกระทบต่อคุณภาพอากาศ โดยเฉพาะเกิดจากกระบวนการทำเหมือง การแต่งแร่ และการขนส่งแร่เป็นหลัก ทางโครงการจะจัดให้มีรถบรรทุกน้ำเพื่อใช้ฉีดพรมเส้นทางขนส่งแร่ในพื้นที่โครงการ บริเวณแต่งแร่ และเส้นทางขนส่งแร่ กำหนดน้ำหนักรถบรรทุกและความเร็วรถบรรทุกแร่ให้เป็นไปตามที่ทางราชการกำหนด พร้อมทั้งจัดหาผ้าใบปิดคลุมแร่ให้มิดชิดตลอดเวลาที่มีการขนส่งลำเลียงแร่ และตรวจสอบดูแลโรงแต่งแร่ให้มีระบบป้องกันผลกระทบต่อสิ่งแวดล้อมรวมทั้งให้ดูแลรักษาต้นไม้ที่ปลูกบริเวณพื้นที่คำขงา ให้ช่วยกรองฝุ่นละออง

เสียง ความสั่นสะเทือน และหินปลิว : ทางโครงการดูแลรักษาเครื่องจักรและอุปกรณ์ต่างๆ ให้มีสภาพที่สมบูรณ์และสามารถใช้งานได้ดีตาม สภาพปกติทั้งนี้เพื่อลดเสียงจากเครื่องจักรขณะทำงาน กำหนดระยะเวลาระเบิดไม่เกินวันละ 1 ครั้ง ในช่วงเวลา 16.00-17.00 น. รวมทั้งประกาศช่วงเวลาการระเบิดให้ประชาชนทราบล่วงหน้าเพื่อป้องกันการตื่นตกใจ ติดป้ายเตือนเขตการใช้วัตถุระเบิด พร้อมทั้งระบุเวลาใน

การระเบิดไว้บริเวณทางเข้าออกโครงการ และเส้นทางขนส่งแร่ รวมทั้งประกาศช่วงเวลาการระเบิดให้ประชาชนทราบล่วงหน้า เพื่อป้องกันการตื่นตกใจ

อุทกวิทยา และคุณภาพน้ำ : ออกแบบให้มีบ่อรับน้ำ (Sump) บริเวณจุดต่ำสุดของพื้นที่หน้าเหมือง เพื่อรวบรวมน้ำไหลบ่าจากพื้นที่ทำเหมือง และไม่ระบายน้ำออกสู่ภายนอกโครงการ พร้อมทั้งขุดลอกตะกอนดินในคูระบายน้ำ และปอดตกตะกอนเป็นประจำ

เศรษฐกิจ-สังคม : จัดตั้งกองทุนพัฒนาหมู่บ้านรอบพื้นที่เหมืองแร่ มีการแต่งตั้งคณะกรรมการมวลชนสัมพันธ์ เพื่อทำหน้าที่สร้างความสัมพันธ์อันดีต่อชุมชน ประชาสัมพันธ์โครงการ ตรวจสอบข้อร้องเรียนประสานงานกับสื่อมวลชนท้องถิ่น ผู้นำชุมชน ราษฎรบริเวณโดยรอบโครงการ และติดตามตรวจสอบคุณภาพสิ่งแวดล้อม และพิจารณาจ้างแรงงานในท้องถิ่นเป็นหลัก

สาธารณสุข อาชีวอนามัย และความปลอดภัย : จัดตั้งกองทุนเฝ้าระวังสุขภาพ เพื่อเป็นค่าใช้จ่ายสำหรับการดำเนินกิจกรรมการเฝ้าระวังสุขภาพอนามัยรวมทั้งสนับสนุนกิจกรรมที่เกี่ยวข้องกับสาธารณสุขของชุมชน ประชาสัมพันธ์ผลการติดตามตรวจสอบผลกระทบสิ่งแวดล้อม จัดสภาพสิ่งแวดล้อมของสำนักงานให้ถูกสุขลักษณะ จัดให้มีการปิดกั้นหรือป้องกันอันตรายจากบริเวณที่มีความเสี่ยงต่างๆ